ANDHRA JYOTI, VIJAYAWADA. Regd No. H 543

ఉదయం ★★ TELEPHONE: 4343

ఆంధ్రజ్యోతి

ఎడిటర్: నార్ల వెంకటేశ్వరరావు 12342

చందా రేట్లు

	ఏజెంటు ద్వారా రు.పై	పోస్టు ద్వారా రు.
ఒక మాసానికి	3-75	5-00
మూడు మాసాలకు	11-25	15-00
ఆరు మాసాలకు	22-50	30-00
సంవత్సరానికి	45 00	60-00

సర్క్యులేషన్ మేనేజర్,
ఆంధ్రజ్యోతి, పో. బా నెం. 334 విజయవాడ-2.

డబ్బు కావాలా!

రు. 6/-లు చెల్లించితే మా చైన్ స్కీములో సభ్యులుగా చేరి, మీ బంధు మిత్రులను చేర్పించడం ద్వారా ఇంట్లో కూర్చుని ప్రతిరోజు మనియార్డర్లద్వారా రు. 17476-/లు లాభం పొందండి. వివరములు ఉచితం. జాబులు ఇంగ్లీషులో వ్రాయండి. SRI VENKATESWARA MONEY CIRCULATION, Govt. Regd. No. 210 No. 2, Rajabadhar Street, T. Nagar, MADRAS-17.

సంపుటి 10 :: సంచిక 138 | విజయవాడ, నవంబర్ 21, 1969 శుక్రవారం | 6 పేజీలు :: 12 పైసలు

రాజ్యసభ మాజీ ఉపాధ్యక్షురాలు వైలెట్ ఆల్వా అస్తమయం

సంతాప సూచకంగా పార్లమెంటు ఉభయసభల వాయిదా

"ప్రజాస్వామ్య సంప్రదాయాలను పరిపుష్టం చేసిన మహిళామణి" అని రాష్ట్రపతి, ప్రధానిజోహార్లు

న్యూఢిల్లీ, నవంబర్ 20—

రాజ్యసభ ఉపాధ్యక్షురాలుగా వుంటూ, గత వారమే ఆ పదవికి రాజీనామా చేసిన శ్రీమతి వైలెట్ ఆల్వా నేటి ఉదయం మెదడు నరాలు తెగిపోవడం మూలంగా ఆకస్మాత్తుగా అస్తమించారు.

శ్రీమతి ఆల్వా మరణ వార్త విన్నంతనే పార్లమెంటు ఉభయ సభలు శ్రీమతి ఆల్వా మృతికి సంతాపం ప్రకటిస్తూ, నేటికి వాయిదాపడాయి దేశంలో పార్లమెంటరీ ప్రజాస్వామ్యాన్ని పరిపుష్టంచేయడంలో శ్రీమతి ఆల్వా సేవలకు ప్రధాని శ్రీమతి ఇందిరా గాంధి నివాళి అర్పించారు రాష్ట్రపతి తన గాఢ సంతాపాన్ని ప్రకటించారు

శ్రీమతి ఆల్వా వయస్సు 61 సంవత్సరాలు.

శ్రీమతి ఆల్వాకు నిన్న రాత్రి అస్వస్థతగా వుంది హృద్రోగ నిపుణులు వచ్చారు. కాని ఉదయం ఉదయం ఎనిమిది గంటలకు ఆమె దివంగతురాలయ్యారు.

శ్రీమతి ఆల్వా యింటికి వెళ్ళి, ఆమె భర్త శ్రీ జోకిం ఆల్వాను పరామర్శించిన మొదటి వ్యక్తి ప్రధానమంత్రి శ్రీమతి ఇందిరా గాంధి. శ్రీ జోకిం ఆల్వా రాజ్యసభ సభ్యులు. శ్రీమతి ఆల్వా ఏడు సంవత్సరాలపాటు రాజ్యసభ ఉపాధ్యక్షురాలుగా వున్నారు.

శ్రీమతి ఆల్వాకు ఇద్దరు కుమారులు, ఒక కుమార్తె వున్నారు. ఆమె చనిపోయిన సమయానికి వీరెవరూ ఆమెవద్ద లేరు.

ప్రముఖ అర్థశాస్త్ర పార్లమెంటు సభ్యురాలు అయిన శ్రీ జోకిం ఆల్వా ఈ రోజు తన వివాహ 32 వ వార్షికోత్సవమని ఎంతో ఉదార వదనంతో తెలిపారు.

1952 నుంచి రాజ్యసభ సభ్యురాలు

శ్రీమతి ఆల్వా 1952 లో రాజ్యసభకు ఎన్నికయ్యారు. అప్పటి నుంచి ఆమె అందులో సభ్యురాలుగానే వున్నారు. 1962 లో రాజ్యసభ ఉపాధ్యక్షురాలుగా ఎన్నికైనారు. ఆ పదవిని అంతకు ముందు శ్రీయుతులు రాధాకృష్ణన్, డాక్టర్ జాకీర్ హుస్సేన్, వి. వి. గిరి నిర్వహించారు. గత వారమే ఆమె ఉపాధ్యక్ష పదవికి రాజీనామా యిచ్చారు.

శ్రీమతి ఆల్వాకు సుదీర్ఘ రాజకీయ చరిత్ర వుంది. ఆమె మైసూరు రాష్ట్రం, హైదరాబాదు తెలంగాణలో సమాఖ్య స్థాపనకోసం అంకితమైనారు, శ్రీమతి ఆల్వా 1908 ఏప్రిల్ 21 న జన్మించారు. బొంబాయి సెయింట్ జేవియర్స్ కళాశాలలో చదివారు.

శ్రీమతి ఆల్వా తొలుత 1936 లో ఇంగ్లీషు పత్రికలో రాజకీయాన్ని ప్రారంభించి, ఆ తరువాత న్యాయశాస్త్ర విద్యనభ్యసించారు, 1944 లో ఆమె మొట్టమొదటి భారతీయ మహిళా న్యాయవాది. ఒక హైకోర్టు సర్టిఫికేట్ పొందిన ఒక కేసులో ఇంగ్లాండ్‌లో ప్రవేశించి వాదించగలిగిన మొదటి మహిళా న్యాయవాది, "క్విట్ ఇండియా" ఉద్యమం రోజులలో ఆమె జైలుకు వెళ్ళారు. 1952 లో ఆమె మైసూరు నుంచి రాజ్యసభకు ఎన్నికైనారు.

1957 లో హోం శాఖ ఉప మంత్రియై ఆ పదవిలో వున్నారు గోవిందవల్లభపంత్, లాల్‌బహదూర్ శాస్త్రులతో కలసి అయిదు సంవత్సరాలు పనిచేశారు.

శ్రీమతి ఆల్వా నుంచి వక్త కూడా, అనేక అంతర్జాతీయ సభలకు, సదస్సులలో భారతదేశ ప్రతినిధిగా ఆమె ప్రయాణించారు

శ్రీ జోకింఆల్వా ప్రభావంతో శ్రీమతి ఆల్వా రాజకీయాలలో చురుకుగా పాల్గొనసాగారు. దంపతులిద్దరు బొంబాయి హైకోర్టులో ప్రాక్టీసు చేస్తూనే స్వాతంత్ర్యోద్యమంలో పాల్గొన్నారు.

శ్రీమతి ఆల్వా స్వాతంత్ర్యోద్యమం రోజులలో మహిళల కోసం 'బీమా' అనే

(మిగతా 2 వ పేజీలో)

చంద్రకక్ష్యలోకి లూనార్ మాడ్యుల్

కేప్‌కెనెడీ, నవంబరు 20—అపోలో 12 చంద్రగాము లిరువురు నేటి రాత్రి తిరిగి చంద్రకక్ష్యలోకి ప్రవేశించేందుకు తమ లూనార్ మాడ్యూల్ ఇంజిను ప్రయోగించారు.

చంద్రకక్ష్యలో పర్యటిస్తూ వారు మాతృనౌకకు చేరుతారు

ఫ్రిమాన్సీలో శ్రీ గఫర్ ఖాన్‌కు ఘనస్వాగతం

యూస్సీ, నవంబర్ 20—ఖాన్ అబ్దుల్ గఫార్ ఖాన్ నేటి ఉదయం ఇక్కడకు వచ్చి సభ్యులను అన్ని తరగతులు, వాళ్లకు చెందిన ప్రజలు రైల్వేస్టేషన్ నుంచి తమ ఇంటికి తీసుకు వచ్చారు. ఇంటికి చేరగానే భవనం వరకు దారులుతిరి మరీ స్వాగతం చెప్పారు.

శ్రీ దాదాఖాన్ చెప్పిన గాంధీకి మనుమడు శ్రీ కాయూ గాంధీ కూడా వున్నారు.

పంజాబ్‌లో పోలీసు స్టేషన్ పేలుడు

పంజాబ్‌లోని పోలీసు స్టేషన్ పేలి పాత రాళ్ళు రువ్వుతున్న పార్టీలను ఎదుర్కొనేందుకు పోలీసులు తమకోటిలోనుంచి తెలుస్తున్నది.

సర్వేయర్‌నుంచి వివిధభాగాల సేకరణ

చంద్రునిపై రెండవసారి నడిచి కాన్రాడ్, బీన్ తమ నౌకలో పునఃప్రవేశం

హ్యూస్టన్, నవంబర్ 20—

రోదసి యాత్రికులు ఛార్లెస్ కాన్రాడ్, అలెన్ బీన్ నేడు రెండవ సారి చంద్రోపరితలం మీద విజయవంతంగా నడక సాగించిన తర్వాత తిరిగి తమ "ఇంట్రెపిడ్" నౌకలోకి చేరుకున్నారు. ప్రకృతి రహస్యాలను వెల్లడించగల అమూల్యమైన ఎన్నో చంద్ర శిలలను సేకరించారు. అసంఖ్యాకమైన ఫొటోలు తీశారు.

తమకంటె రెండున్నర సంవత్సరాలుపైగా ముందు చంద్రుని చేరుకొని, తుపానుల సముద్ర ప్రాంతంలో వున్న సర్వేయర్ నౌకను కూడా అమెరికన్ అంతరిక్ష యాత్రికులు పరిశీలించి, దానిలోగల కొన్ని భాగాలను పూడదీసికొని భూమిమీదకు భద్రంగా తీసికొని వస్తున్నారు.

ఈ "ఇంట్రెపిడ్" నౌక నేటి రాత్రి 7.54 గంటలకు చంద్రమండలం నుంచి తిరుగుప్రయాణం కావలసివుంది. అయితే, చంద్రగాములు అనుకొన్న దానికంటె ముందుగానే తమ కార్య క్రమాలను పూర్తి చేయగలిగారు కారణంగా వారు అంతకంటె ముందుగానే చంద్రమండలం నుంచి బయలుదేరివచ్చు

చంద్రగాములు ఒక్కొక్క పర్యాయం మూడువుర గంటల చొప్పున రెండుసార్లు నడక సాగించారు కాని వర్షపు తీరును తీసే టెలివిజన్ కెమెరా పనిచేయకపోవడం వల్ల భూమి మీదగల కోట్లాది టెలివిజన్ ప్రేక్షకులకు విసుగు కలిగించింది.

కాన్రాడ్ బీన్ లిద్దరు 1967 ఏప్రిల్‌లో యాత్రికులు నేడు అనుకున్నదానికంటె చంద్రమండలంమీదగల తుపానుల సముద్రంలో దిగిన సర్వేయర్ నౌకను చేరుకొని కాస్త్రజ్ఞులను అమితాశ్చర్య తరితులను కావించారు. వారు వెలువిచ్చారను కూడా ఇచ్చారు

చంద్రగాములు సర్వేయర్ నౌకలోని టెలివిజన్ కెమెరాను, ఇతర భాగాలను పూడదీసి పరిశీలించి భూమిమీదకు ఎట్టుకొని వస్తున్నారు.

తుపానుల సముద్రంలో ఆగివున్న తమ నౌకలో నిన్నరాత్రి హాయిగా నిద్రించినట్లు వారు తెలియజేశారు.

తాము నేటి ఉదయం 6.55 గంటలకల్లా నిద్రనుంచి లేచామని కాన్రాడ్, అలెన్ బీన్ లిరువురు హ్యూస్టన్‌కు తెలియజేశారు.

చంద్రమండలంమీద తిరిగి నడక ప్రారంభం

కాన్రాడ్ నేటి ఉదయం 8.31 గంటలకు తమ "ఇంట్రెపిడ్" నౌకలో నుంచి చంద్రోపరితలం మీద అడుగు పెట్టారు. దీనితో చంద్రమండలం మీద

(మిగతా 2 వ పేజీలో)

ఎనిమిదిమంది మంత్రుల రాజీనామా

ఉత్తరప్రదేశ్ ప్రభుత్వంనుంచి

లక్నో, నవంబరు 20— ఉప ముఖ్యమంత్రితో సహా ఆరుగురు మంత్రులు నేడు యూ. పి. మంత్రివర్గం నుంచి రాజీనామా అయారు.

కార్మిక, ప్రణాళికా శాఖల మంత్రి శ్రీ నారాయణ్‌దత్. తివారి ప్రత్యేకంగా రాజీనామా లేఖను పంపగా, మిగిలిన అయిదుగురు మంత్రులు రాజీనామాలను కలిసి ముఖ్యమంత్రికి ఎంపారు.

రాజీనామా యిచ్చిన మంత్రులు: శ్రీ అతిక్వం రహమాన్, శ్రీ ఎస్ ఎస్. యాదవ్, శ్రీ పి. కె. శర్మ, శ్రీ అజీజ్ ఎజాజ్ సింగ్, ఉప ముఖ్యమంత్రి శ్రీ కమలాపతి త్రిపాఠి.

మరొకరిద్దరు కూడా రాజీనామా చేసి నేడు తెలుస్తున్నది

రాజీనామా యిచ్చిన మంత్రులు రాజీనామాలను ఆమోదింపవలసిందిగా కాసు బ్రహ్మానందరెడ్డి గోపాలరెడ్డికి సిఫారసు చేయగలరని ముఖ్యమంత్రి శ్రీ సి. బి. గుప్తా అన్నారు.

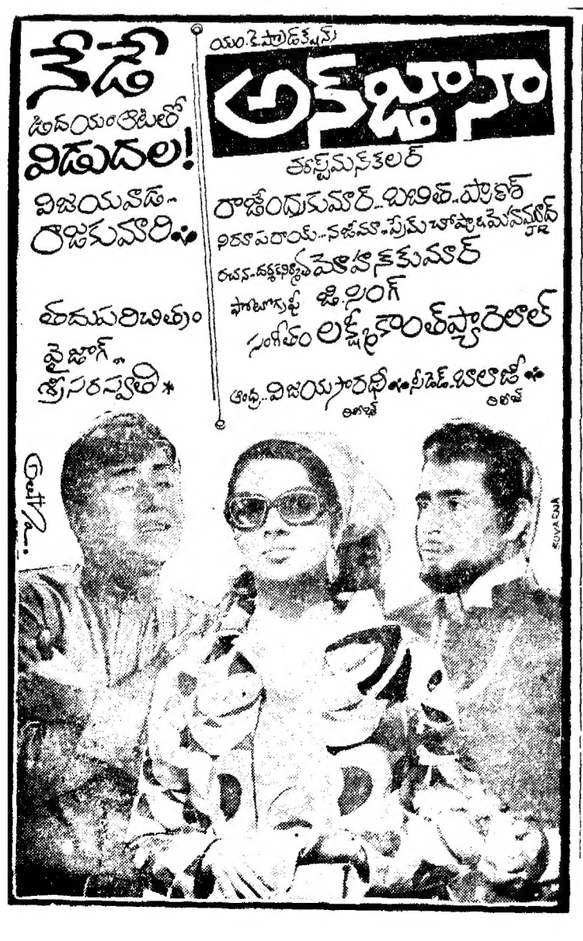

శ్రీ నటరాజ పిక్చర్ ప్యాలెస్, మచిలీపట్టణం

ఆహ్వానము

మా సినిమా థియేటరుకు

21-11-1969 తేదీ సాయంత్రం గం. 6లకు

కృష్ణా జిల్లా కలెక్టర్
శ్రీ చావలి శ్రీనివాసశాస్త్రిగారు ప్రారంభోత్సవం గావించెదరు

కలెక్టర్ సతీమణి
శ్రీమతి సి. ఎస్. మణిశాస్త్రి వెండితెరను ఆవిష్కరించెదరు

పూజ్యశ్రీ కాజ వెంకట్రామయ్య
ప్రొజెక్టరును స్విచ్ ఆన్ చేయుదురు.

ఉదయం థియేటరు ప్రాంగణంలో పేదలకు అన్నదానం నిర్వహించబడును.

పాలకుర్తి వెంకటరావు,
ప్రొప్రయిటరు.

శ్రీయుతులు కంతేటి శ్రీనివాసులు అండ్ సన్స్, వేమూరి కోదేశ్వరరావు, పట్టా అచినారాయణ గార్ల అభినందనములతో.

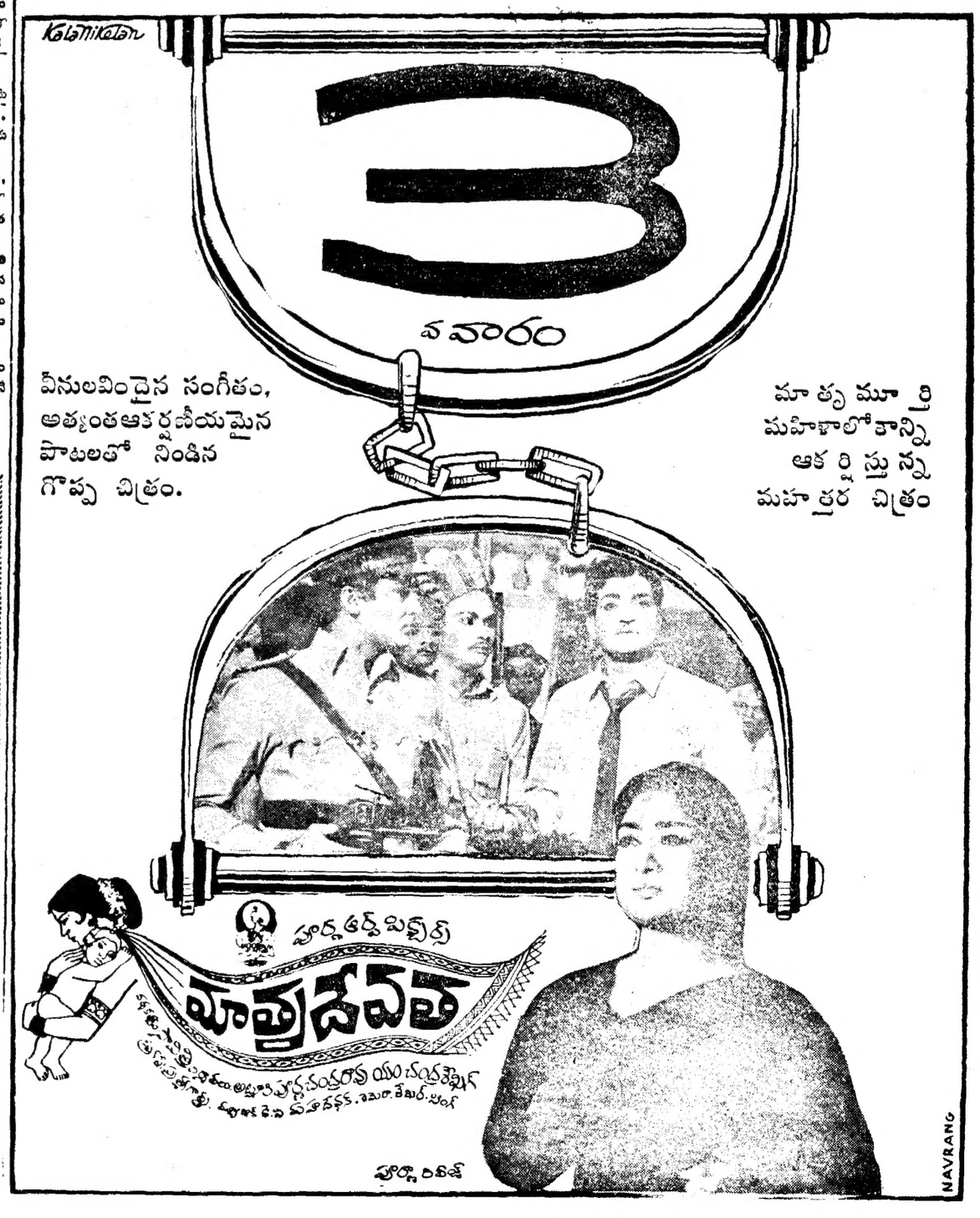

1969 నవంబర్ 21 శుక్రవారం
శ్రీహేమ్మలామ సంవత్సర కార్తీక శుద్ధ త్రయోదశి
త్రయోదశి: రా॥ 4-27 రేవతి: ఉ॥ 6-20
వర్జ్యం: రా॥ 2-43 నుంచి 4-24 వరకు

• • •

1969 నవంబర్ 22 శనివారం
శ్రీ హేమ్మలామ సంవత్సర కార్తీక శుద్ధ చతుర్దశి
చతుర్దశి: రా॥ 4-14 అశ్విని: ఉ॥ 6-52
వర్జ్యం: పా॥ 4-49 నుంచి 6-29 వరకు

ఆంధ్రజ్యోతి
"తమసో మా జ్యోతిర్గమయ"

రెండవ విజయం

చంద్రోపరితలానికి అవరోహిస్తూ అమెరికన్ చంద్ర యాత్రికులు కాన్రాడ్, బీన్ తమకు కనిపిస్తున్న మహాద్భుత దృశ్యాన్ని "ఎమేజింగ్, ఫాంటాస్టిక్, బ్యూటిఫుల్..." మొదలైన ఇంగ్లీషు మాటలతో వర్ణించారు. కాని వారి అనుభూతిని ఈ మాటలు కూడా మనకు పూర్తిగా తెలుపలేవేమో!

నిజమే, మానవుడు జన్మించేది భూమిపై, జీవించేది భూమిపై, మరణించేది భూమిపై. భూమివితప్ప మరొక లోకాన్ని స్వయంగా ఎరగడానికి అతనికి ఇటీవలివరకు అవకాశం రాలేదు అయినప్పుడు బొందితో మరొక లోకానికి వెళ్లగలిగిన మానవుల అనుభూతులను, వారికి కనబడే దృశ్యాలను వర్ణించడానికి మానవభాష చాలుతుందా? తమ నేర్పునంతా వినియోగించి వర్ణించినా, తను అనుభూతులను భూమిపై మానవులకు వారు అందజేయగలరా?

అనుభవైకవేద్యమైన ఒకానొక మహానుభూతిని పొందే అదృష్టం కాన్రాడ్, బీన్‌లకు పట్టింది. వారికి ముందు ఆర్మ్‌స్ట్రాంగ్, ఆల్డ్రిన్‌లకు పట్టింది.

రెండవసారిగా మానవులు చంద్రోపరితలంపై దిగారు, నడిచారు, అక్కడి శిలలను, ధూళిని సేకరించారు. త్వరలో వారు తిరిగి భూలోకానికి రానున్నారు.

మొదటిసారి మానవ చంద్రలోక యాత్ర కలిగించినంత సంచలనాన్ని ఈ రెండవ యాత్ర కలిగించడంలేదు నిజమే కాని, మేమిది వరకే పేర్కొన్నట్టు, వైజ్ఞానిక ప్రాధాన్యంలో ఈ రెండవ యాత్ర తక్కువదికాదు మొదటి దానికంటె రెండవది సంక్లిష్టమైనది.

తొలి చంద్ర యాత్రికులు చంద్రోపరితలంపై 21 గంటలసేపు వుండి, అందులో రెండు గంటలసేపు ఒక్కసారి మాత్రమే నడిచారు. వారు తమ నౌకను విడిచి 75 మీటర్ల దూరం మాత్రమే వెళ్ళారు. కాగా, అపోలో—12 లోని యాత్రికులు చంద్రోపరితలంపై 31 గంటలసేపు గడుపుతున్నారు; ఒక్కొక్కసారి మూడు గంటలసేపు పైగా, రెండుసార్లు నౌకను విడిచి చాలా దూరం నడిచారు.

వీటికంటె ముఖ్యమైనవి చంద్రోపరితలంపై కాన్రాడ్, బీన్‌లు అమర్చిన వైజ్ఞానిక పరికరాలు. భూగర్భంలోపలి చంద్ర గర్భంలో కంపనలు సంభవిస్తుంటాయా? భూమికి వలె చంద్రునికి అయెనోస్ఫియర్, మాగ్నెటోస్ఫియర్ వున్నాయా? మొదలైన వాటిని కనుగొని భూమికి తెలియజేసే పరికరాలను వారు అక్కడ ఏర్పాటుచేశారు. ఈ పరికరాలు సాధారణమైనవి కాక అణు విద్యుచ్ఛక్తి సహాయంతో పనిచేసేవి కావడం మరొక విశేషం. ఇందువల్ల అవి మరొక ఏడాది వరకు భూమికి వైజ్ఞానిక సమాచారాన్ని ప్రసారం చేయగల స్థితిలో వుంటాయి.

ఇంకొక విశేషం: అపోలో—12 నిర్దేశించిన స్థలంలో దిగడం 1967 ఏప్రిల్‌లో అమెరికా ప్రయోగించిన సర్వేయర్—3 "తుపానుల సాగరం" అనబడే ప్రదేశంలో దిగింది. దానికి దాదాపు అనుకున్న దూరంలోనే "ఇంట్రెపిడ్" చంద్రనౌక దిగింది. కాన్రాడ్, బీన్‌లు సర్వేయర్—3 వద్దకు నడచివెళ్లి, దాన్ని పరిశీలించారు దానిలోని కొన్ని భాగాలను వారు భూతలికి తీసుకురాబోతున్నారు. కడచిన రెండున్నర ఏళ్లలో అవి ఎట్టి మార్పులకు లోనైనాయో శాస్త్రజ్ఞులు పరిశోధించడానికి వీలు కలుగుతుంది.

ఈ ప్రయోగాలన్నిటివి నెరవేర్చడం వల్ల అపోలో—12 మరొక చరిత్రాత్మక ఘన విజయంగా భాసిల్లుతున్నది ఇటువంటివే అపోలో ప్రయోగాలు మరికొన్ని ముందుముందు జరుగబోతున్నాయి. ఇవి పూర్తి అయిననాడు చంద్రగోళానికి సంబంధించిన అనేక విషయాలు తెలియరాగలవు చంద్రగోళం, భూమి ఏ విధంగా ఆవిర్భవించాయి, ఎప్పుడు ఆవిర్భవించాయి మొదలైన విషయాలే కాక విశ్వ రహస్యాలు కూడా తెలియరావచ్చునని శాస్త్రజ్ఞులు భావిస్తున్నారు. గ్రహాంతర యాత్రలను ఈ ప్రయోగాలు మరింత సుకరం చేయబోతున్నాయికూడా. వాటిలో ఒకటిగా అపోలో—12 నిర్వహించిన పాత్ర విజయంగానే చరిత్రాత్మకమైనది.

"పార్టీలో ఐక్యతకు కృషి చేయండి"

శ్రీ ఎస్. కె. పాటిల్‌కు బొంబాయి కాంగ్రెసు కమిటీ విజ్ఞప్తి

బొంబాయి, నవంబర్ 20— కాంగ్రెసు సంస్థలోని రెండు వర్గాల మధ్య ఐకమత్యం పొడించడానికి మరి ఒకసారి ప్రయత్నించవలసిందని బొంబాయి ప్రదేశ్ కాంగ్రెసు కమిటీ నేడు శ్రీ ఎస్. కె. పాటిల్‌ను కోరింది.

నేటి ఉదయం ఇక్కడ జరిగిన రిక్విజిషన్ సమావేశంలో అత్యధిక మెజారిటీ సభ్యులు ఆమోదించిన తీర్మానంలో ఈ చివరి దశలోనూ, బెంగుళూరు ఎ. ఐ. సి. సి. సమావేశంలో అర్థిక కార్యక్రమాన్ని అమలు పరచడానికి రెండు వర్గాలు ఆమోదించినందున ఐకమత్యం పాదినకు తీవ్ర ప్రయత్నాలు తప్పకుండా చేయాలని తెలియజేశారు.

ప్రధాని శ్రీమతి ఇందిరా గాంధిని కాంగ్రెసు ప్రాథమిక సభ్యత్వం నుంచి బహిష్కరించడం దురదృష్టకరమైనదే కాకుండా, అత్యంత దాదాపరమైనదని ఆ తీర్మానంలో తెలియజేశారు.

సమావేశానికి శ్రీ ఎ. కె. హంగల్ అధ్యక్షత వహించారు. హాజరైనవారిలో శ్రీయుతులు ఎస్. కె. పాటిల్, కె. కె. షా, పి. జి. జోగ్, ఎ. ఎస్. నాయక్‌లోషి, అదం అదిల్, శివాజీ, అడ్వకేట్ విట్టేలు కూడా ఉన్నారు.

ఆ తీర్మానంపై శ్రీ పాటిల్ ప్రసంగిస్తూ ఐకమత్యం పాదించడానికి అన్నిప్రయత్నాలు చేస్తానని చెప్పారు.

శ్రీ కె. కె. షా, ఇతరులు తీర్మానాన్ని బలపర్చి, కాంగ్రెసులో ఐకమత్యం తిరిగి రావలసిన అవసరాన్ని గురించి నొక్కి చెప్పారు.

మొత్తం 76 మంది సభ్యులలో 62 మంది సమావేశంలో పాల్గొన్నారు.

చంద్రోపరితలంపై రెండవసారి కాన్రాడ్, బీన్‌ల నడక ముగింపు

(1 వ పేజీ తరువాయి)

అపోలో-12 యాత్రికులు రెండవ పాదనడక ప్రారంభమైంది.

చంద్రలోకం నుంచి కాన్రాడ్ సంభాషణ

కాన్రాడ్ నేటి ఉదయం రెండవ తపాగా తాను నౌకలో నుంచి విద్యుదయస్కాంత మండలానికి దిగి వారం పెట్టగానే ఇలా చెప్పాడు:

"హ్యూస్టన్! అంతా బాగా వుంది. నే నిప్పుడు చంద్రోపరితలం మీద అడుగు పెట్టాను."

తర్వాత బీన్ కూడా తాను నౌకలో నుంచి నేటి ఉదయం 8.40 గంటలకు చంద్రోపరితలం మీద దిగి, కాన్రాడ్‌ను కలుసుకొని నడక సాగించాడు.

కాన్రాడ్, అలెన్ బీన్ నిన్న మహాద్భుతమైన ప్రయోగం జరిపినప్పటి కంటె నేడు ప్రశాంతంగా వున్నారు. వారు తమ కెమెరాలను చంద్రోపరితలం వైపుకిందకు త్రిప్పి వుంచారు.

అమెరికా రోదసీ యాత్రికులు ఛార్లెస్ కాన్రాడ్ అలెన్ బీన్ నిన్న రాత్రి చంద్రమండలం మీద నిద్రించారు. నిన్న వారు చంద్రమండలం మీద దిగే అత్యద్భుత ప్రయోగాన్ని విజయవంతంగా నిర్వహించారు. కాని, చంద్రోపరితలం భోరోలను తీయడానికి "లెబిలిన్" కెమెరాను సరిగా త్రిప్పడంలో వారు విఫలులైనారు.

ఈ ఇరువురు రోదసీ యాత్రికులు చంద్రమండలంమీద దిగి, తుపానుల సముద్రాన్ని వారు గింబలవాలు పట్టారోనని ఆలోచిస్తూ తమ తర్వాతి అత్యంత ఉత్సాహభరితులై వున్నారు.

తాము నేడు త్వరగా మేల్కొని, భూమండలానికి పొడగున వున్న చంద్రగోళాన్ని పరిశీలించడంలో విమర్శులం కాగలమని హ్యూస్టన్‌కు తెలియజేశారు.

నిన్న "లెబిలిన్" కెమెరా పనిచేయక పోవడంతో చంద్రమండలం నుంచి అపూర్వ చిత్రాలను ప్రసారం చేయక పోవడంతో ప్రపంచంలోని కోట్లాది టెలివిజన్ ప్రేక్షకులు ఆశాభంగం చెందారు.

"లెబిలిన్" కెమెరా బహుశా సూర్యుని వైపు త్రిప్పబడి పనిచేసివుండకపోవచ్చునని అవి పొంతకేక వివరులు తెలియజేస్తున్నారు.

"ఇంట్రెపిడ్" నౌకలోని యాత్రికులు "ఇంట్రెపిడ్" నౌక చంద్రోపరితలంమీద దిగుతూ, రాకెట్లను ప్రేల్చి కొన్నప్పుడు చెదిరిపోయివుండవచ్చునని అభిప్రాయపడుతున్నారు.

కాన్రాడ్, బీన్ అయిదు గంటలు మాత్రమే నిద్రపోయినప్పటికీ, వారిద్దరు అప్రమత్తంగానే వున్నారు. వారు మాట్లాడిదం ఎప్పుడూ ఆపలేదు. తమకు కలిగిన ప్రతిభంను గురించి వారు వర్ణిస్తూనే వున్నారు.

భూగర్భశాస్త్రం ప్రకారం చంద్ర శిలలను పరిశీలించడంలో ఇద్దరు రోదసీయాత్రికులు నిమగ్నులైనారు. వారు ఎప్పటికప్పుడు తమ అనుభవాలను గురించి సమాచారం సంపుతునేవున్నారు.

చంద్ర శిలలను పరిశీలించడంలో చిక్కులను ఎదుర్కొనవలసివస్తున్నదని, వాటి అంచులు తుప్పరగా త్రిప్పడానికి అనువుగా లేవని వారు ఫిర్యాదుచేశారు.

ఒక చిన్న పిరంపట్టు ఒక గుర్రాలబండి గిరగిర్లిప్పి, దాని ధ్వనిని సమాచారచేసి, గుర్తించాలని హ్యూస్టన్ అధికారులు కాన్రాడ్‌ను కోరారు.

బీన్ తమ శిబిరానికి సమీపంగా వున్న ఒక క్రేటరు వైపు పెరుగుతూ కాన్రాడ్ చంద్రవాతావరణాన్ని పరిశోధించే యంత్రంతో ప్రయోగాలు జరిపాడు.

అటుపిమ్మట కాన్రాడ్ క్రేటర్‌లో పేస్కోప్ ఇండికేటర్ ద్వారా గుర్తించడానికి అవసరమైనంత సంతలాన్ని కలిగించే ఒక శిలను కాన్రాడ్ దొర్లించాడు.

బీన్ కొన్ని స్థితిమైన శిలను, రాత్రియు పరికరాలను ఫోటోలు తీశారు.

కృత్రిమ ఆకారంలోగల గులకరాళ్ళ ఫోటోలను కూడా వారు తీసారు.

తర్వాత వారిద్దరు తమ స్థావరానికి వచ్చి చంద్రునిపై మానవుని విజయం

తంతి తపాలా శాఖచే స్మారక తపాలా బిళ్ళ విడుదల

న్యూఢిల్లీ, నవంబర్ 20— అపోలో—12 చంద్రనౌక నిన్న చంద్రునిపై దిగిన సందర్భంలో అక్టోబర్ 20 న తేదీన చంద్రునిపై మానవుడు విజయం సాధించినందుకు స్మారకచిహ్నంగా భారతీయ తంతి తపాలాశాఖ నిన్న ప్రత్యేక తపాలా బిళ్ళను విడుదల చేసింది.

20 పైసల ఆ తపాలా బిళ్ళపై చంద్రోపరితలంపై మానవుడు నిల్చున్న చిత్రాన్ని ముద్రించారు.

కాన్రాడ్, బీన్ విద్దరు తెలియజేశారు.

తమ "లెబిలిన్" కెమెరా మీద త్రిప్పకొన్నదుమ్ముకు వారు దులిపివేశారు.

తమ కెమెరా కొన్నిచోట్ల వంగిపోయిందని, చంద్రమండలంమీద దిగుతూ వుండగా పెక్కుసార్లు కుదుపు ఇవ్వడంవల్ల అలా జరిగివుండవచ్చునని వారు చెప్పారు.

ఏమైనప్పటికీ కాన్రాడ్ ఉత్సాహవంతుడై ఉల్లాసంగా వున్నాడు. "అది మనోహరం, అది వంచిలో వుంది అని" అందు అన్నాడు.

వారు సర్వేయర్ నౌకలోని కొన్ని భాగాలను ఊడదీసుకొని భద్రంగా దాచుకొన్నారు. వారి ఆ విడిభాగాలను భూమి మీదకు తిరిగి వస్తారు.

"ఆర్థిక పురోగతికై ఆస్తి హక్కును మార్చాలి"

ఇందుకు రాజ్యాంగాన్ని సవరించాలని కాంగ్రెసు సోషలిస్ట్ ఫోరమ్ సూచన

న్యూఢిల్లీ, నవంబరు 20— "ఆస్తి హక్కు"ను గురించి రాజ్యాంగంలో పొందుపర్చిన అంశం, సాంఘిక, ఆర్థిక మార్పులు తీసుకురావడానికి కాక అడ్డంకిగా తయారైనందున, ఆ అంశాన్ని మార్చివేయడానికి తాము పోరాడతామని "కాంగ్రెస్ సోషలిస్టు ఫోరమ్" వారు నేడొక తీర్మానం ప్రకటించారు.

ఢిల్లీలో ఎ. ఐ. సి. సి. సమావేశం జరుగుతున్న సందర్భంగా ఈ "కాంగ్రెస్ వర్గపోరాటంలోనున్న సమస్యలు" అన్న శీర్షికింద ఒక తీర్మానం చేశారు.

తుపాకేశ్వర్ కాంగ్రెస్ మారించినట్లు నిర్దిష్ట వ్యవధిలో ప్రజల కనీస ప్రాతకామన్లు తీర్చేటట్లుగా సాంఘిక ఆర్థిక వ్యవస్థలో మౌలికమైన పరివర్తనలను తీసుకురావాలని ఈ "ఫోరమ్" కోరింది.

"ఆస్తి హక్కు" లాటి హక్కులను రాజ్యాంగ హక్కులుగా వుండేటట్లు అనుమతి తరువాత అది కోరింది. ఈ హక్కును రాజ్యాంగ బద్ధం చేయడం ద్వారా అంతు పొంతులేని లిటిగేషన్‌కు దారితీసి, దేశంలో ఈ లిటిగేషనే ఒక పెద్ద సమస్యగా మారిపోతుందని "ఫోరమ్" చెప్పింది. తద్వారా ప్రతి సాంఘికార్థిక మార్పులను నిష్ఫలించే పురిటి నొప్పులని అది పేర్కొంటూ పోతుందని చెప్పింది.

ఈ తీరన్నాన్ని శ్రీయుతులు కె. హనుమంతయ్, ఆర్. కె. సిన్హా, ఆర్. కె. గణేష్, హెచ్. డి. మాలవీయ ఎత్తుకుని విడుదల చేశారు. శ్రీ మాలవీయ బోధిస్తు ఫోరమ్ కన్వీనరు.

"కాంగ్రెస్‌లోని ప్రస్తుత సంక్షోభం శీతలం ఏదో చిలికకాదని, అది పుట్టుకొస్తున్న కొనసాగుతున్న సంక్షోభం, ఆర్థిక పురోగతి పొందడంకోసం, పురోగతి సాధించడం ఎరుతున్న పురిటి నొప్పులని ఆ తీరన్నాన్ని చెప్పింది. 1907 లో సూరత్ కాంగ్రెస్ నాటి మహోద్రిక్త వర్గంలో పోల్చుకుంటే నేటి విభేదాలు పెద్దవనుకోవనవి ఆ తీరన్నం చెప్పింది

న్యూఢిల్లీ, నవంబరు 19వ తేదీ రాత్రి జరిగిన విమాన ప్రమాదంలో పదునాల్గు మంది దుర్మరణం చెందారు.

ఇతర పార్టీలపై కాంగ్రెసు పరిణామాల ప్రభావం

—రాజస్థాన్ ముఖ్యమంత్రి వివరణ

జైపూర్, నవంబర్ 20— కాంగ్రెసు సంస్థలో వచ్చిన పరిణామాల ప్రభావం, ఇతర రాజకీయ పార్టీలమీద, గ్రూపులమీద తప్పకుండా ఉంటుందని, వాటి పునాదులకూ సవాళ్ళు కలిగిస్తాయని రాజస్థాన్ ముఖ్యమంత్రి శ్రీ మోహన్‌లాల్ సుఖాడియా అన్నారు.

ఉదయపూర్‌లో గత రాత్రి కాంగ్రెసు కార్యకర్తల సమావేశంలో ప్రసంగిస్తూ, శ్రీమతి ఇందిరాగాంధి నాయకత్వం క్రింద దేశంలో గొప్ప విప్లవం జరుగుతున్నదని ఆయన చెప్పారు.

ఏవి వాస్తవమైన కాంగ్రెసు అనే విషయం గురించి గందరగోళం కొంత కాలం కొనసాగుతుందని, అయినప్పటికీ, అంతిమంగా మెజారిటీ గ్రూపు వాస్తవమైన కాంగ్రెసుగా నిలబడుతుందని, అ గ్రూపు మాత్రమే పార్టీ పతాకానికి, ఎన్నికల చిహ్నమైన కాడి జోడెద్దుల చిహ్నానికి హక్కులు కలిగివుంటుందని శ్రీ సుఖాడియా చెప్పారు.

శ్రీమతి గాంధి కమ్యూనిస్టుల ప్రభావంలో ఉందన్న ఆరోపణను ఆయన ఖండించారు.

రాజస్థాన్ ప్రధాన మంత్రి అందను నిలబడి ఉందని, అదే నాయకత్వం మాత్రమే కాంగ్రెసును ముందుకు తీసుకుపోతుందని శ్రీ సుఖాడియా స్పష్టంచేశారు.

కాంగ్రెసులో ఐకమత్యం కాపాడుకొంటున్నామని, కాని, రోజువారీగా విభాగాలకు దారితీసే ఐకమత్యం తాము కోరడంలేదని, సంస్థను, ప్రజాస్వామ్యాన్ని పరిపుష్టం చేసే ఐక్యతకోసం తాము కొరుకున్నామని ముఖ్యమంత్రి చెప్పారు.

పౌర సంబంధాల శాఖమంత్రి శ్రీ హీరాలాల్ దేవ్ పురా కూడా ప్రధాని వల్ల తమ పదవులు కోల్పోవడం జరిగిందని అయన ఉద్ఘోషించారు.

శ్రీమతి వైలెట్ ఆల్వా ఆకస్మిక మృతి

(1వ పేజీ తరువాయి)

వ్యక్తిక పరిపాలన, తరువాత దాన్ని ఇండియన్ ఉమన్‌గా మార్చారు. 1950 లో ఉజిస్ట్ వెళ్ళిన భారత వ్యక్తికా ప్రతినిధి వర్గంలో శ్రీమతి ఆల్వా మొదటి భారత మహిళ. 1952 లో అమెను అఖిల భారత వార్తాపత్రికా సంపాదకుల మహాసభ స్థాయీసంఘానికి ఎన్నుకున్నారు.

1946 లో బొంబాయి మునిసిపల్ కార్పొరేషన్‌కు పోటీలేకుండా ఎన్నికైనవారు శ్రీమతి ఆల్వా. 1947 అక్టోబర్ బొంబాయి శాసనసభకు నామినేట్ అయారు. 1948-1954 మధ్య కాలంలో అమె జాతీయ కాంగ్రెసుకు ప్రసిడింగ్ ఆఫీసరుగా వుండేవారు. కేంద్ర పార్టీ పెన్షన్స్ బోర్డు సభ్యురాలుగా వున్నారు.

శ్రీమతి ఆల్వా బహుభాషాపండిత. ఇంగ్లీషు హిందీ, మరాఠీ, గుజరాతి, కొంకణి భాషలు అనర్గళంగా మాట్లాడగల వక్త. స్పెయిన్‌తో అమెకు పరిచయం వుంది.

శ్రీమతి ఆల్వాకు పంపు సంక్షేమ కార్యకలాపాలంటే ఎంతో శ్రద్ధ. కార్మిక సంక్షేమ సంస్థ నొకదానికి అమె వ్యవస్థాపకత్వం అధ్యక్షురాలు వున్నారు. 1934 లో అమె రంగూన్‌లో జరిగిన బహుళరాష్ట్రసమితి తొమ్మిదవ సమావేశ ప్రతినిధిగా వెళ్ళారు. దాదాపు, అందుకు సంబంధించిన సమస్యలలో అమె కృషి అనన్యసాధ్యమైనది. శ్రీమతి ఆల్వా అంతర్జాతీయ మహిళా ఫెడరేషన్‌కు అధ్యక్షురాలుగా కూడా ఎన్నికైనారు.

గత రాష్ట్రపతి, ఉపరాష్ట్రపతి ఎన్నికల అనంతరం శ్రీమతి ఆల్వా తన రాజ్యసభ ఉపాధ్యక్ష పదవికి రాజీనామా ఇవ్వాలని నిర్ణయించుకున్నారు. కొద్దిరోజుల క్రితమే ఈ రాజీనామాను సమర్పిస్తూ ప్రధాని శ్రీమతి ఇందిరాగాంధి నిర్ణయానికు తన సహకారం వుంటుందని, రాజ్యసభలో కాంగ్రెసు పార్టీ సభ్యురాలుగానే వేస చేయగలనని చెప్పారు.

అయితే, శ్రీమతి ఆల్వాను మంత్రి వర్గంలోనో, లేదా ఒక రాష్ట్ర గవర్నర్‌గానో నియమించవచ్చునని లాటి విర్గాలో నిరసర్పింది కూడా.

మొన్న మంగళవారం నాడే రాజ్యసభ సభ్యులు, ప్రధాన మంత్రి, ప్రెసిడింగ్ ఆఫీసరుగా శ్రీమతి ఆల్వా శక్తిసామర్థ్యాలకు జోహారు అర్పించారు.

ఈ రోజు ఉదయం శ్రీమతి ఆల్వా ఆకస్మిక మరణవార్త వినగానే ఉపరాష్ట్రపతి శ్రీ వి. వి. గిరి, కేంద్ర మంత్రులు శ్రీ జగజీవన్ రామ్, శ్రీ ఫకరుద్దీన్ అలీ అహ్మద్, శ్రీ జోకిం అల్వాను ఈ విషాదసమయంలో ధైర్యగరాన్ని అందజేస్తున్నారని ఆంధ్రప్రదేశ్ ముఖ్యమంత్రి శ్రీ బ్రహ్మానందరెడ్డి ఒక ప్రకటనలో చెప్పారు.

అంధ్రప్రదేశ్ గవర్నర్ శ్రీ ఖందూభాయ్‌దేశాయ్, మైసూర్ గవర్నర్ శ్రీ ధర్మవీర, పశ్చిమ బెంగాల్ శాసనసభ డిప్యూటీ స్పీకర్ శ్రీ ముజుందార్ ప్రభృతులు అనేకమంది సంతాప సందేశాలు పంపించారు.

పూడ్చలేని నష్టం

రాష్ట్రపతి సంతాపం

మధురై, నవంబర్ 20— శ్రీమతి వైలెట్ ఆల్వా మరణ వార్త విని రాష్ట్రపతి శ్రీ వి. వి. గిరి విస్మయం ప్రకటించారు.

శ్రీమతి ఆల్వా రాజ్యసభలో అత్యున్నతమైన ప్రజా స్వామ్య సంప్రదాయాన్ని కాపాడుతూ వచ్చారని, అమె మృతి తమకో పెద్దమంది వ్యక్తిగత నష్టంగా భావిస్తామని, ఈ క్లిష్ట సమయంలో దేశానికి అమె మృతి పూడ్చలేని నష్టమని అయిన సంతాపాన్ని ప్రకటించారు.

రాష్ట్రపతి శ్రీ వి. వి. గిరి కడపున శ్రీమతి ఆల్వా లౌకికభావాలపై వున్న గుర్తాన్ని వుంచారు.

ఉభయసభల వాయిదా

శ్రీమతి ఆల్వా మృతికి సంతాపం ప్రకటించిన అనంతరం వారు మెంటు ఉభయ సభలు నేటికి వాయిదా పడ్డాయి.

లోకసభలో ప్రధాని శ్రీమతి ఇందిరాగాంధి మాట్లాడుతూ శ్రీమతి ఆల్వా మరణ వార్తకు విస్మయపడ్డామని, అమె భారత దేశంలో పార్లమెంటరీ ప్రజాస్వామ్యం వృద్ధి కావడానికి ఎనలేని సేవచేశారని జోహారు అర్పించారు.

అటు రాజ్యసభలో అధ్యక్షులు శ్రీ హిదాయతుల్లా మాట్లాడుతూ శ్రీమతి ఆల్వా తన ఉన్నత శీలతతో, నిర్భీతితో, స్వతంత్ర శక్తితో సభ్యులందరి గౌరవాదరాలను, ప్రేమను దూరగొన్న వ్యక్తి అని అభివర్ణించారు. లోకసభలో కాంగ్రెసు ప్రతినిధి నాయకులు శ్రీ రామ్‌సుభగ్‌సింగ్, రాజ్యసభలో కాంగ్రెసు ప్రతిపక్ష సభ్యుడు శ్రీ మిత్రా శ్రీమతి ఆల్వా కృషికి జోహారు అర్పిస్తూ అమె మృతికి సంతాపం ప్రకటించారు.

శ్రీ బ్రహ్మానందరెడ్డి సంతాపం

శ్రీమతి ఆల్వా రాజ్యసభ అధ్యక్షురాలుగా గొప్పగా ఉన్నవనుమదూరు. అమె మృతి వ్యక్తిగత లోటుగా భావిస్తున్నా. ఆల్వా దంపతులు నాకు దాదాపుగా తెలుసు. శ్రీ జోకిం అల్వాకు ఈ విషాదసమయంలో ధైర్యగరాన్ని అందజేస్తున్నా"నని ఆంధ్రప్రదేశ్ ముఖ్యమంత్రి శ్రీ బ్రహ్మానందరెడ్డి ఒక ప్రకటనలో చెప్పారు.

ఆంధ్రప్రదేశ్ గవర్నర్ శ్రీ ఖందూభాయ్‌దేశాయ్, మైసూర్ గవర్నర్ శ్రీ ధర్మవీర, పశ్చిమ బెంగాల్ శాసనసభ డిప్యూటీ స్పీకర్ శ్రీ ముజుందార్ ప్రభృతులు అనేకమంది సంతాప సందేశాలు పంపించారు.

"తీలికతో కాంగ్రెస్ పరపతి పెరిగింది"

కేంద్ర మంత్రి అభిభాషణ

న్యూఢిల్లీ, నవంబర్ 20— కాంగ్రెస్ చీలికం వల్ల, కాంగ్రెసు ప్రజలలో పరపతి పెరిగిందని, తద్వారా సంస్థ తన పోయిన్టు విధానాన్ని అమలుపరుచుటానికి తగ్గ వ్యక్తులూ, నిశ్శబ్దులైన పాలనంగా రూపొందించిందని కేంద్ర సమాచారశాఖ సహాయ శ్రీ గుజ్రాల్ అన్నారు.

శ్రీ గుజ్రాల్, ఢిల్లీ ఎ. ఐ. సి. సి. సమావేశం సందర్భంగా విడుదలకావున్న "పాంపీరీ"లో ఒక వ్యాసంద్వారా పై మాటలు చెప్పారు.

ఆగ్రాలో గఫార్‌ఖాన్‌కు ఘన సన్మానం

ఆగ్రా, నవంబర్ 20— ఖాన్ అబ్దుల్ గఫార్‌ఖాన్ మీరట్ నుంచి విమానంలో నిన్న ఇక్కడకు వచ్చినప్పుడు పోయా విమానాశ్రయంలో అయనకు ఘనస్వాగతం లభించింది.

ఆగ్రా మేయరు శ్రీ కన్హయ్‌లాల్ జైన్ ఆగ్రా ప్రజల తరపున ఖాన్‌ఖాన్‌కు పూలమాలను సమర్పించారు. వక్కని దుస్తులలో వచ్చిన విద్యార్థినులు అయనకు హారతి యిచ్చారు.

పరిహద్దు గాంధీ విమానాశ్రయం నుంచి నగరపాలక కార్యాలయ హౌస్‌కు వెళ్ళారు. అనేక రాజకీయ పార్టీల విద్యార్థులు, వివిధ సంస్థల ప్రతినిధులు అయనను కలుసుకున్నారు.

తరువాత రామ్‌లీలా మైదానంలో జరిగిన విద్యార్థుల సమావేశంలో శ్రీ గఫార్‌ఖాన్ ప్రసంగించారు. జాతీయ భావాన్ని ఎంపొందుకొని దేశాన్ని కాపాడవలసిందని అయన ఉద్బోధించారు.

ఎ. ఐ. సి. సి. సభ్యులకు శ్రీ నిజలింగప్ప లేఖ

న్యూఢిల్లీ, నవంబర్ 20— ఢిల్లీలో ప్రధానివర్గం జరిపే ఎ. ఐ. సి. సి. సమావేశానికి శ్రద్ధగల కాంగ్రెసు అభ్యర్థులు కాంగ్రెసు అధ్యక్షులు శ్రీ నిజలింగప్ప ఎ. ఐ. సి. సి సభ్యులకు ప్రధాన లేఖ వి ముఖ్య విశేషాలను ఈ దిగువ యిస్తున్నాం:

భారత జాతీయ కాంగ్రెసు చరిత్రలో అత్యంత విషాద సమయంలో నే నీ లేఖ వ్రాస్తున్నాను. సంస్థను బలహీనపరిచి, నాశనం చేయడానికి ప్రయత్నించిన స్వాతంత్ర్య శత్రువుల నుంచి వచ్చిన అనేక దాడులను తట్టుకొని సంస్థ నిలబడింది, కాని ఇప్పుడు సంస్థ పునాదులనే నమ్మ చేసే ప్రయత్నాలలాటి ఇంతకు ముందు మనం ఎదుగం.

బెంగుళూరు ఎ. ఐ. సి. సి. సమావేశం నుంచీ సంస్థకు ఈ అసాధారణ పరిస్థితి ఏర్పడింది: అని చెబుతూ రాష్ట్రపతి ఎన్నికల సందర్భంగా అభ్యర్థి నియామకం లగడపాటుగా ఏర్పడిన పరిణామాలను శ్రీ నిజలింగప్ప అ లేఖలో ఉటంకించారు. "స్వేచ్ఛా ఓటింగ్" హక్కును ప్రోత్సహించడం ద్వారా ప్రధాన మంత్రి కాంగ్రెసు అభ్యర్థికి వ్యతిరేకంగా ఓటు చేయడాన్ని ఎలా ప్రోత్సాహపరిచింది అయన వివరించారు. ప్రజాస్వామిక పద్ధతులకుగా వుంటూ ఇంతటి "పద్ధ క్రమశిక్షణా రాహిత్యాన్ని" ప్రదర్శించడం ఏ దేశ చరిత్రలోనూ, ఎప్పుడు చరిత్రలోనూ చూడలేమని అయన అన్నారు.

ప్రస్తుతి సమ్మణంలో, పోటీలేం కావాలా, లేదా అన్నదానిపైనేనని, పెత్తందారీ తనాన్ని ఎదుర్కొనడమా లేదా అన్నదానిపైనేనని ప్రధాన మంత్రి యిటీవల కాంగ్రెసు వాదులకొక ఉత్తరం వ్రాశారు. కాని వాస్తవం అది కాదని శ్రీ నిజలింగప్ప అన్నారు. ఇది సిద్ధాంత రంగా కాకపోవని అయన అన్నారు. ఉన్నవారు, లేనివారికి మధ్య సమ్మణ అంతకంటే కాదన్నారు. ప్రధానమంత్రి పెనుకనున్న వ్యక్తులను పరిశీలిస్తే, పోరాటాన్ని గూర్చి వారు చెప్పేవాదన ఎంత పేలవమయిందో అయనకనిపిస్తుందని అయన అన్నారు. ఇలు పంచనూ, ఆలు ప్రమిత్వంలోనూ పంపుర్వాలు కొరాన్ని తన చేతుల్లో పెటుకోవాలన్న వాంఛే ఈ సమ్మణకు కారణమని శ్రీ నిజలింగప్ప అన్నారు. ప్రజాకుల జాతీయకరణ తర్వ అమెరికనుకొన్న కొత్త నిర్ణయమేమీ కాదన్నారు. 1947 నుంచి ఆ లక్ష్యంతోనే కాంగ్రెస్ పనిచేస్తున్నదు. ఈ దృష్ట్యానే కాంగ్రెస్ తొగర ఇందిరాగాంధీ ప్రజాకుల, అనేక స్టేటు ప్రజాకులను, జీవిత భీమాను జాతీయం చేసి వుంచన్నారు. ఇవన్నీ శ్రీమతి ఇందిరాగాంధి హయాములు ముందే ఏనాడో జరిగియున్నాయి. ఇప్పటికి 14 బ్యాంకులు జాతీయం చేశామని చెప్పిన ఇందిర, ఇంతవరకు ఆ తరువాత అర్థ లేమిలో ప్రకటించుకోలేకపోయింది. ఈ జాతీయ తరణ ద్వారా తనకు వచ్చే లాభమేమిటో పేపరాయ తెలుసుకోగోరుతున్నారు. ఇటీవల కాంగ్రెసులో లసామందిన దళ స్వాతంత్ర కార్య క్రమాన్ని అనుసరవర్తుకుంటా శ్రీమతి గాంధి తన్నుందుకు ఉన్న ఎద్దరిని చూసి కాంగ్రెసులో వి విశమైన సోషలిస్టుంలా పిస్తు పోతున్నారని శ్రీ నిజలింగప్ప అన్నారు.

శ్రీమతి గాంధికి కమ్యూనిస్టుల మద్దతు

ఆ పార్టీ ప్రధాన కార్యదర్శి శ్రీ రాజేశ్వరరావు వివరణ

లక్నో, నవంబర్ 20— గత ఆగస్టునెలలో కాన్పూర్ నమర్పించిన 15 అంశాల కార్యక్రమాన్ని చేపట్టినట్లయితే శ్రీమతి ఇందిరా గాంధి ప్రభుత్వాన్ని తమపార్టీ బలపరుస్తుందని కమ్యూనిస్టుపార్టీ ప్రధాన కార్యదర్శి శ్రీ సి. రాజేశ్వరరావు నిన్న ఇక్కడ ప్రకటించారు.

ఆ అంశాలలో కొన్నింటిని శ్రీమతి గాంధీ అమలు జరిపితే, అమెపట్ల తమకు విశ్వాసం ఉంటుందని అయన అన్నారు.

నిన్న ఇక్కడ వర్తికాగోష్ఠిలో మాట్లాడుతూ, ఆకార్యక్రమంలోని అన్ని అంశాలను

కృష్ణాడెల్టాలో 4 లక్షల ఎకరాలలో దాళ్వాసాగు

నీరు సప్లయి చేయడానికి ప్రభుత్వ నిర్ణయం

("ఆంధ్రజ్యోతి" ప్రతినిధి) హైదరాబాద్, నవంబరు 20—

ఈ సంవత్సరం కృష్ణా, గుంటూరు జిల్లాలలో వరదలకు తీవ్రమైన నష్టం జరిగిన దృష్ట్యా, కృష్ణా డెల్టాలో ఈ సంవత్సరం రెండవ పంటకు నాలుగు లక్షల ఎకరాలకు నీరు సరఫరా చేయడం జరుగుతుందని రాష్ట్ర ఇరిగేషన్ శాఖ మంత్రి శ్రీ ఎస్. సిద్ధారెడ్డి నిన్న ఇక్కడ చెప్పారు.

ఆ నాలుగు లక్షల ఎకరాలలోను 2.5 లక్షల ఎకరాలు మామూలుగా దాళ్వా సాగు చేసేవి, మిగిలిన 1.5 లక్షల ఎకరాలు అదనంగా దాళ్వా పంట వేసేవి. వచ్చే సంవత్సరం ఏప్రిల్ ఒకటవ తేదీ నుంచి తాగునీరు పేరువంపించాలని అయన చెప్పారు.

కృష్ణా జిల్లాలో 2.31 లక్షల ఎకరాలు, గుంటూరు జిల్లాలో 90 వేల ఎకరాలు, పశ్చిమ గోదావరి జిల్లాలో 15 వేల ఎకరాలు దాళ్వాసాగుకు నీరు సప్లయి చేస్తారు.

ఈ విధ్యుయాన్ని మంత్రి నిన్న ఏర్పాటు చేసిన సమావేశంలో చేశారు. ఆ సమావేశంలో ఇరిగేషన్ శాఖ కార్యదర్శి, నాగార్జున సాగర్ ప్రాజెక్టు చీఫ్ ఇంజనీర్, సూపరింటెండెంట్ ఇంజనీరు పాల్గొన్నారు.

నాగార్జునసాగర్ ఆయకట్టు ప్రాంతంలో దాళ్వాసాగుకు ప్రభుత్వం నీరు విడుదల చేస్తుందని శ్రీ దామోదర గోపాలకృష్ణయ్య తెలియచేశారు. శ్రీ గోపాల కృష్ణయ్య ముఖ్యమంత్రిని నెరుకలమనుకొని అధ్రాంతం భూములకు నీరు విడిచి పెట్టాలని కోరారు.

నాగార్జునసాగర్ కుడి, ఎడమ కాల్వల క్రింద భూములకు నీరు సరఫరా చేస్తామని ముఖ్యమంత్రి హామీ ఇచ్చినట్లు తెలుస్తున్నది.

రాష్ట్రపతి శ్రీ వి. వి. గిరి నుంచి నెహ్రూ అవార్డును స్వీకరించిన తర్వాత శ్రీ గఫార్ ఖాన్ ప్రసంగిస్తున్న దృశ్యం

ఆకాశవాణికి అఖిలపక్ష కార్పొరేషన్

సంయుక్త సోషలిస్టుపార్టీ సూచన

న్యూఢిల్లీ, నవంబర్ 20—

అఖిలిండియా రేడియో (ఆకాశవాణి) స్వతంత్ర పద్ధతుల్లో పనిచేసేటందుకు ఒక కార్పొరేషన్ ఏర్పాడాలని సంయుక్త సోషలిస్టు పార్టీ జాతీయ కమిటీ ఒక తీర్మానంలో కోరింది. ఈ కార్పొరేషనులో కార్మికులకు కార్యాలయాలకు రాజకీయ పార్టీలకు ప్రాతినిధ్యం వుండాలని సూచించింది.

కాంగ్రెసులో చీలిక అనంతరం రేడియో ఇందిరా గాంధీ అమె గ్రూపు ప్రయోజనాల కోసం ఎన్నడికన్న ఎక్కువగా వినియోగపడుతుందని ఆ తీర్మానం ఆరోపించింది. ఎస్.ఎస్.పి ప్రకటనలను తప్పుగా రిపోర్టు చేస్తున్నదని చెప్పింది. కాంగ్రెస్ ప్రభుత్వం గత 24 సంవత్సరాలుగా రేడియోను దుర్వినియోగం చేసిందని చెప్పింది.

మద్రాసు, నవంబరు 20— ప్రధాని ఇందిరాగాంధీ అమెరికాలో 22, 23 తేదీలలో ఎఐసిసి సమావేశానికి హాజరయ్యే నిమిత్తం తమిళనాడుకు చెందిన అయిదుగురు ఎఐసిసి సభ్యులతో సహా సుమారు వందమంది కాంగ్రెసు నాయకులు నిన్న ఇక్కడ నుంచి రైలులో ఢిల్లీ వెళ్ళారు.

దండకారణ్య ప్రాజెక్టు

కోరాపుట్ జిల్లా బరిస్పా, పాపడహ డిక్కా రోడ్ మీద కి.మీ/4 వైపున పద్ధ చిత్రాంగిలాపై ట్రైనింగ్ వర్క్షాపుతో సహా పవర్ హౌస్ బిల్డింగ్ నిర్మించుటకు ఎగ్జిక్యూటివ్ ఇంజనీర్, పెద్దపల్లి డివిజన్, ఉమర్‌కోట్ వారిచే పెండర్లు కోరబడుచున్నవి. ఎస్టిమేటు విలువ రు. 1,31,019/-. పెండరు ఫారం ఖరీదు రు 10/ ఇతరవివరములకు 12.11.69 నాటి ఇండియన్ ట్రేడ్ జర్నల్ చూడండి

davp 595 (60)/69

తంతి - త్రిపాలా శాఖ

బ్యారిక్ హెడ్ సి ఓ మరియు టి టి.లో భవనము నిర్మించుటకు పెండర్లు ఆహ్వానించుట మరియు తిరుకొనుటకు రుసుం గడువు తరువాత 20.12.1969 మరియు 22.12.69 తేదీలకు ఎగ్జిక్యూటివ్ ఇంజనీరు, సివిల్ డివిజన్ (సి ఆర్ టి) నెం. 28, రేస్ కోర్సు రోడ్, బెంగుళూరు-1 వారిచే పొందగలందైనవి. ఎస్టిమేటు విలువ రు. 5 12 0 4/- ఎర్నెస్ట్ మనీ రు. 10 241/-. పెండరు ఫారం ఖరీదు రు. 1/- ఇతర వివరములు అసిస్టెంట్ ఎగ్జిక్యూటివ్ ఇంజనీరు వారి నోటీసులో మార్చేమీ లేదు

davp 710 (509)/69.

"వామపక్ష కమ్యూనిస్టుల పలుకుబడితగ్గుతుంది"

శ్రీమతి గాంధీ నాయకత్వం ప్రాధాన్యత గురించి

త్రిపుర ముఖ్యమంత్రి వివరణ

కలకత్తా, నవంబర్ 20— శ్రీమతి ఇందిరాగాంధి నాయకత్వం, కాంగ్రెసు పార్టీని పునర్జీవింప జేయడానికోగాక, కీలకమైన దేశంలోని తూర్పు ప్రాంతంలో అతివాద కమ్యూనిస్టుల ప్రాబల్యాన్ని అరికట్టడానికి కూడా తోడ్పడుతుందని త్రిపుర ముఖ్యమంత్రి శ్రీ సచీంద్రలాల్‌సింగ్ నిన్న ఇక్కడ చెప్పారు.

ఢిల్లీ ఎ. ఐ. సి. సి. సమావేశంలో పాల్గొనడానికి వెళుతూ అగర్తలా నుంచి నిన్న మధ్యాహ్నం విమానంలో శ్రీ సింగ్ ఇక్కడకు వచ్చారు. డమ్ డమ్ విమానాశ్రయంలో పత్రికా విలేకరులతో మాట్లాడుతూ అయన ఈ విషయం చెప్పారు.

కాంగ్రెసు నాయకత్వంలో అసంతృప్తి పోవాలనీ, పనిచేసే పద్ధతి మెరుగుపడాలనీ, ముఖ్యంగా పశ్చిమబంగాలలో శ్రీమతి గాంధీ నాయకత్వం అగత్య రేకెత్తించిందని అయన చెప్పారు.

ఢిల్లీ ఎ. ఐ. సి. సి. సమావేశానికి త్రిపుర నుంచి ఎన్నికైన ఏడుగురు ఎ. ఐ. సి. సి. సభ్యులు హాజరౌతారని శ్రీ సింగ్ తెలియజేశారు.

సమావేశానికి హాజరు కావలదని శ్రీ నిజలింగప్ప ఇచ్చిన టెలిగ్రామును సమాధానం పంపించారా? అని అడిగిన ప్రశ్నకు, శ్రీ నిజలింగప్ప ఇంత తమ పార్టీ నాయకుడు కనుందువల్ల సమాధానం పంపవలసిన పనులే లేదని ముఖ్యమంత్రి అన్నారు.

కంచికచర్ల గ్రామ పంచాయతీ

పెండరు నోటీసు

ది 25.11.69వ తేది సాయంత్రం 4.00ల వరకు దిగువన పంతకము చేసినవారి పల్ల కంచికచర్ల గ్రామ పంచాయతీ కార్యాలయములో కింద సుదహరించిన పనులకు సీల్డు పెండరు స్వీకరించబడి హామీతో పెండరుదారు సమక్షములో అదే రోజు సాయంత్రం గం. 4.30 లకు సీల్డు పెండరు తెరవబడును. పెండరుతో పాటు 5% డిపాజిట్ పెండరు డిపాజిట్ రొక్కరూపంలో పంచాయతీ ఆఫీసులో చెల్లింపవలెను. ఇతర వివరములు ఆఫీసులో తెలుసుకునేది

వ.నెం.	పని పేరు	ఎస్టిమేటు మొత్తం	డిపాజిట్
		రూ.	రూ.
1.	హాస్పిటలు బజారులో కల్వర్టు కట్టుట	3000.00	150.00
2.	శ్రీ జె సీతారామయ్యగారి యింటివద్ద నుండి శ్రీ పండాడు పరి పుల్లయ్య యింటివరకు మట్టి క్వారీరన్నింగ్ రోడ్డు వేయుట	1400.00	70.00
3.	శ్రీ వి. కృష్ణమూర్తిగారి యింటివద్ద నుండి శ్రీ అక్కిరాజు వెంకటేశ్వరరావుగారి యింటివరకు మట్టి క్వారీ రన్నింగ్ రోడ్డు వేయుట	1400.00	70.00
4.	శ్రీ పి.రా అంకమ్మగారి యింటివద్దనుండి శ్రీ వి రామయ్య యింటివరకు మట్టి క్వారీ రన్నింగ్ రోడ్డు వేయుట	1400.00	70.00
5.	కొత్తమాలపరిలో శ్రీ వి. వెంకటయ్య యింటివద్ద నుండి శ్రీ వి. పరిపయ్య యింటివరకు మట్టి క్వారీ రన్నింగ్ రోడ్డు వేయుట	700.00	35.00
6.	కొత్తమాలపరిలో శ్రీ వి. హెచ్. సుబ్బయ్య యింటివద్ద నుండి శ్రీ వి. బిక్షాలు యింటివరకు మట్టి క్వారీ రన్నింగ్ రోడ్డు వేయుట	700.00	35.00
7.	కొత్తమాలపరిలో శ్రీ వి. పాపయ్య యింటివద్ద నుండి బాలపరికు మట్టి క్వారీ రన్నింగ్ రోడ్డు వేయుట.	700.00	35.00
8.	హరిజనవాడ రేడియో రూమువద్ద కల్వర్టు కట్టుట	1800.00	90.00
9.	అబ్బాయిమియం డోయిన్ . పేర్లు ఉబ్బెత్తు అంకెలలో, అంకెల సైజు ½ × ½	—	25.00

తక్కువ అయినట్లు పెండరుతోపాటు కాంపుల్ పంపవలెను.

(సం) కె. జయదేవవర్మ,
ఎగ్జిక్యూటివ్ ఆఫీసరు.

15.11.69.

ప్రధాని ఇందిర, శ్రీ కామరాజ్‌లతో శ్రీ కృష్ణమాచారి భేటీ

న్యూఢిల్లీ, నవంబరు 20— మాజీ కేంద్రమంత్రి శ్రీ టి. టి. కృష్ణమాచారి నిన్న పార్లమెంటు ఇక్కడ ప్రధాని శ్రీమతి గాంధిని కలుసుకున్నారు.

అంతకుముందు అయన విమానంలో మద్రాసు నుంచి ఇక్కడకు వచ్చారు. ప్రధానిని కలుసుకోడానికి అయన విమానాశ్రయంనుంచి నేరుగా పార్లమెంటు భవనానికి వెళ్ళారు. తిరుగుప్రయాణం పేపు పంథావణాలు జరిపారు.

తరువాత శ్రీ కృష్ణమాచారి శ్రీ కె. కామరాజ్‌ను కలుసుకున్నారు.

సమైక్యతా చర్చలకొరకు రాలేదు

సమైక్యతా చర్చలు కొనసాగించడానికి కాబోలు ఇక్కడకు వచ్చినట్లు వచ్చిన వార్తలను ఖండించారు. పార్టీలో సమైక్యత నాశించే విషయంలో నాయకులతో చర్చలు జరిపడానికి కాదు వచ్చినవని శ్రీ కృష్ణమాచారి ఇటీవల మద్రాసులో చెప్పిన విషయం పాఠకులకు విదితమే.

తన పేపాతుంను కలుసుకొనడానికి రాజధానిలో కొద్ది రోజులు ఉంటానని అయన చెప్పారు. కాంగ్రెసు పార్టీలో కాకా పరిణామాలను గురించి చర్చించడానికి అయన ఈ అవకాశాన్ని ఉపయోగించుకోవచ్చు.

శ్రీ నిజలింగప్ప విజ్ఞప్తి: శ్రీ సాదిక్ తిరస్కారం

శ్రీనగర్, నవంబర్ 20— ఢిల్లీ ఎ. ఐ. సి. సి. సమావేశాన్ని బహిష్కరించవలసిందిగా కోరుతూ అధ్యక్షుడు శ్రీ నిజలింగప్ప విజ్ఞప్తి చేసిన జమ్మూ కాశ్మీర్ ముఖ్యమంత్రి శ్రీ జి. ఎమ్. సాదిక్ నిన్న తిరస్కరించారు.

శ్రీ సాదిక్ సమావేశమైన శ్రీ నిజలింగప్ప నాయకత్వాన వర్కింగ్ కమిటీ తీసుకున్న నియమావళి ఎదుట తర్కం వలె తంగా ఉత్పన్నమయిన పరిస్థితులలో ఢిల్లీ ఎ. ఐ. సి. సి. సమావేశానికి హాజరుకాక పనేదీ లేదని చెప్పారు.

నవంబర్ 22 న అంతా స్పష్టమవుతుందని

శ్రీమతి ఇందిరా గాంధి వెల్లడి

న్యూఢిల్లీ, నవంబర్ 20— ఢిల్లీ ఎ. ఐ. సి. సి. సమావేశానికి హాజరుకావద్దనికాంగ్రెస అధ్యక్షులు శ్రీ నిజలింగప్ప పత్రికలకు పంపించిన సర్క్యులర్ విషయమై ప్రధాన మంత్రి శ్రీమతి ఇందిరా గాంధిని ప్రశ్నించగా, అమె ఇలా వ్యాఖ్యానించారు: "నాగ్పూర్ తీర్మానాలకు దిగాలని మాకులేదు. నవంబర్ 22, 23 తేదీల్లో ఎ.ఐ.సి.సి. సమావేశంలో అంతా స్పష్టమవుతుంది."

శ్రీ నిజలింగప్ప సర్క్యులర్ శ్రీమతి ఇందిరా గాంధికి పంపలేదు.

ప్రధాన మంత్రితో శ్రీ ఫతేసింగ్ గైక్వాడ్ భేటీ

న్యూఢిల్లీ, నవంబర్ 20— గుజరాత్ ఆరోగ్యశాఖ మంత్రి శ్రీ ఫతేసింగ్ గైక్వాడ్ నిన్న ఇక్కడ ప్రధాని శ్రీమతి ఇందిరా గాంధిని కలుసుకొని సంభాషణలు జరిపారు.

లండన్ నుంచి తిరిగి వచ్చిన తరువాత శ్రీ సింగ్ ప్రధానిని కలుసుకోవడం ఇది రెండవ సారి.

బెంగాల్ కౌన్సిల్ రద్దుకు లోకసభచే బిల్లు ఆమోదం

న్యూఢిల్లీ, నవంబరు 20 — పంజాబ్ శాసన సభచేసిన తీర్మానము ప్రకారం రాష్ట్ర శాసన మండలిని రద్దు చేయడానికి వీలు కల్పించే బిల్లును లోకసభ నిన్న ఆమోదించింది.

శాసన మండలిని రద్దు గావించుకున్న రాష్ట్రాలలో పంజాబ్ రెండవది. ఎన్నికయిన బెంగాల్ ఈ పనిని ఎప్పుడో చేసింది.

ఢిల్లీలో 21 వ తేదీన ముఖ్యమంత్రుల సమావేశం

మద్రాసు, నవంబరు 20— ఢిల్లీలో నవంబర్ 21 వ తేదీన జరగనున్న ముఖ్యమంత్రులసమావేశంలో తమిళనాడు ముఖ్యమంత్రి శ్రీ ఎం. కరుణానిధి తరపున అర్థిక మంత్రి శ్రీ మధివళగన్ పాల్గొంటారు.

ఈ సమావేశం రాష్ట్రాల తక్కువ పంచర్ల ప్రధానిక గురించి తర్కిస్తుంది.

మంత్రి పదవికి శ్రీ తివారి రాజీనామా

ఉత్తరప్రదేశ్ మంత్రివర్గం నుంచి మరి ఆరుగురు నిష్క్రమించనున్నారట

లక్నో, నవంబరు 20— ఉత్తరప్రదేశ్ ప్రణాళికా కార్మిక శాఖామంత్రి శ్రీ నారాయణ్ దత్ తివారి తన మంత్రి పదవికి నేటి ఉదయం రాజీనామా ఇచ్చారు.

శ్రీ తివారి తన రాజీనామా లేఖను ముఖ్యమంత్రి శ్రీ సి. బి. గుప్తాకు పంపించారు.

రెండువర్గాలలోను తీవ్ర ప్రచారం

శ్రీ సి. బి. గుప్తా, శ్రీ కమలాపతి త్రిపాఠి గ్రూపులలో నేడు తీవ్ర ప్రచారం జరుగుతున్నది. త్రిపాఠితోపాటు అధికుడు క్యాబినెట్ మంత్రులు తమ పదవులకు రాజీనామా యిస్తారని వార్తలు రావడంతో ఈ ప్రచారం మరింత ఎక్కువైంది.

ఉత్తరప్రదేశ్ కాంగ్రెసు అధ్యక్షుడు శ్రీ త్రిపాఠి ప్రణాళికా మంత్రి శ్రీ తివారి, పార్లమెంటరీ వ్యవహారాల మంత్రి శ్రీ విద్యావతి రాయ్‌పూర్, స్థానిక స్వపరిపాలన శాఖ మంత్రి శ్రీ రెహమాన్‌తోను, మధ్యే సంప్రదించడం జరుగుతున్నది.

రాజీనామాల విషయం నేటి సాయంత్రం ప్రకటించడం జరుగుతుందని శ్రీ త్రిపాఠి వర్గం ప్రతినిధి ఒకరు తెలియజేశారు. కాగా రాజీనామా చేసినవని శ్రీ త్రిపాఠి నిన్నటే ప్రకటించారు.

తొలగా పరిశ్రమల శాఖ మంత్రి శ్రీ కాంతి ప్రసన్నకర్ నేడు ఉదయం శ్రీ త్రిపాఠిని కలుసుకున్నారు. శ్రీ సి. బి. గుప్తాను కలుసుకుని, కాంగ్రెసు చీలకుండా ఆపగలిగే ప్రయత్నం చేయవలసిందిగా కోరినట్లు శ్రీకాంత్ చెప్పారు. అ సమయం ఆలోచించి, ముఖ్యమంత్రితో మాట్లాడుతానని శ్రీ త్రిపాఠి చెప్పినట్లు అయన చెప్పారు.

బెంగళ్ళూరు నుంచి వచ్చిన ఒక ఇన్సు నవంబరు 18 వ తేదీన ఎర్రాపికి రోడ్డుమీద నుంచి ప్రక్కకు జారిపోయి ఒక చెట్టుకు కొట్టుకొని ఒకరు మరణించినట్లు, ఇద్దరు గాయపడినట్లు మద్రాసునుంచి వార్త.

కాన్పూరు టెస్ట్ మ్యాచ్‌లో విశ్వనాథ్ సెంచరీ

కాన్పూరు, నవంబర్ 20— ఇక్కడ ఆస్ట్రేలియా జట్టుతో జరుగుతున్న రెండవ టెస్ట్ మ్యాచ్‌లో భారతజట్టు రెండవ ఇన్నింగ్స్‌లో యువ విశ్వనాథ్ సెంచరీ సాధించాడు. మ్యాచ్ డ్రాగా అంతమయే మాదనట కానవస్తున్నాయి.

20 ఏళ్ళ విశ్వనాథ్ మొదటిసారిగా టెస్ట్ మ్యాచ్‌లో పాల్గొంటూ, నేటి లంచ్ విరామమయినాకి ఆవుట్ కాకుండా 286 నిమిషాలలో 107 పరుగులు చేశాడు.

అనుభవజ్ఞులైన బ్యాట్స్‌మెన్ వరుసగా అవుటయిన తరువాత మూడవ క్రికెటుకు వచ్చిన విశ్వనాథ్ తన కళ్ళముందే అశోక్ మన్కడ్ 68 పరుగులు చేసి అవుట్ కాగా, కెప్టెన్ టైగర్ పటౌడీ అయితే ఎనిమిది పరుగులకే గంగోలీ బౌలింగ్ పరిస్థితి మయితే చూస్తూ కూడా తీసుకోకుండా వికెట్ కీపర్ చేసిన తన అనుమతులకు కెప్టెన్ బ్యాట్ చేయవలసిన విధానం ప్రదర్శించాడు.

అయినప్పటికీ వికెట్లు పడిపోయే సమయానికి స్కోరు 41 పరుగుల వద్ద వుంది. విశ్వనాథ్ 32 పరుగులతో క్రీజ్ వద్ద వున్నాడు.

అప్పుడు వికెట్లు అతని పార్టనర్‌గా ఏకనాథ్ సోల్కార్ వచ్చాడు. ఒక వైపు స్కోరు డిఫెన్సివ్‌గా ఆడుతూ తనకు ఉత్సాహం కలగజేస్తూ వుంటే రెండవ వైపున విశ్వనాథ్ అవసరమైనప్పుడు "డిఫెన్సివ్" ఆడుతూ బౌండరీ వద్దకు ప్రతిసారీ బౌండరీలు కొడుతూ ఇండియా జట్టుకు ఓటమినుంచి బయటపడ్డ లాగారు. వీరిద్దరు కలసి ఆరవ వికెట్టుకు ఇంతవరకు 108 పరుగులు చేశారు.

నేటి లంచ్ వేళకు భారతజట్టు అయిదు వికెట్లనష్టానికి 255 పరుగులు చేశారు. ఈ ఇన్నింగ్స్‌లో తమ జట్టు ఎత్తుగడ కాకుండా కాపాడిన గౌరవం ఆశోక్ మన్కడ్, విశ్వనాథ్, ఏకనాథ్ సోల్కార్ వంటి యువకులకే దక్కుతుంది.

నేడు ఆట అయిదవ రోజు ఇంకా 210 నిమిషాలు మనకు వ్యవధి వుంది. ఒకవేళ భారత ఇన్నింగ్స్ బంట్ బ్యాట్సుమెన్ చేసిన ఆస్ట్రేలియా జట్టు ఈ వ్యవధిలో 227 పరుగులు చేయకపోతే విజయం పారిపోయి వుండేది.

అందువల్ల ఆట డ్రాగా అంతమయే అవకాశాలే ఎక్కువగా వున్నాయి.

స్కోరు వివరాలు:

మొదటి ఇన్నింగ్స్ భారత జట్టు 320, ఆస్ట్రేలియా 348. రెండవ ఇన్నింగ్స్ అయిదు వికెట్ల నష్టానికి 255.

"సాంఘిక విప్లవం రావలసిన అవసరం"

రాజస్థాన్ కాంగ్రెసు కమిటీ అధ్యక్షుడు శ్రీ మిర్దా వివరణ

జైపూరు, నవంబరు 20—కాంగ్రెసులో చీలిక రావడం విచారకరమైన విషయమని, కాని, అందువల్ల, సాంఘిక వివక్ష చేయవలసి తీసుకువెళితే అది అంగీకారమేనని రాజస్థాన్ ప్రదేశ్ కాంగ్రెసు కమిటీ అధ్యక్షుడు శ్రీ నాథూరామ్ మిర్దా రాష్ట్ర కాంగ్రెసు అధికార పత్రిక అయిన "కాంగ్రెసు పత్రిక"లో వ్రాసిన వ్యాసంలో తెలియజేశారు.

పేదలు, అణగద్రొక్కిన వర్గాలు శాంతియుత విప్లవం కొరుతున్నారని, ఈ ప్రణాళికల్లో కాంగ్రెసు పార్టీ అలక్ష్యంగా ఉండలేదని కూడా అయన చెప్పారు.

ఎ. ఐ. సి. సి. సమావేశం జరపాలని రిక్విజిషన్ నోటీసు ఇచ్చినవారిపట్ల విధ్యలకు ఉంటుంది. అందువల్ల రాజస్థాన్‌కు చెందిన సభ్యులు ఆ కార్యక్రమాన్ని బలపర్చారని, అందువల్ల ప్రజాస్వామిక పద్ధతిలో సమస్యలను చర్చించి, పరిష్కారం కనుగొనడానికి అవకాశం లభిస్తుందని శ్రీ మిర్దా అన్నారు.

రిక్విజిషన్ సమావేశం జరపాలన్న కోర్కెను తిరస్కరించడం ద్వారా కొంతమంది నాయకులు మార్పుకు అంగీకరించడం లేదన్న ఆలోచన ప్రజలమధ్యనే కలగవచ్చునని, పార్టీలో చీలిక బలపడింగా ఉపపై దుష్ప్రచారాన్ని విషయాన్ని కూడా పరిశీలించి రుజువు పరచారని అయన అన్నారు.

సాంఘిక విప్లవం తీసుకురావలసిన బాధ్యత రిక్విజిషన్ ఎ. ఐ. సి. సి. సమావేశంపై ఉన్నదని, ఆ విషయంలో విపరీతమైతే, పార్టీలో సంక్షోభానికి వ్యక్తిగత కారణాలు కారణమనే వివరణ కాలక్రమాన రుజువౌతుందని శ్రీ మిర్దా అన్నారు.

గఫార్ ఖాన్‌కు శ్రీనగర్‌లో సన్మానం

షేక్ అబ్దుల్లాకు రాష్ట్ర ముఖ్యమంత్రి ఆహ్వానం

శ్రీనగర్, నవంబర్ 20— ఖాన్ అబ్దుల్ గఫార్ ఖాన్ ఈ నెలాఖరుకు ఇక్కడకు వచ్చినప్పుడు చేసే పౌరసన్మానంలో చేరవలసిందని షేక్ అబ్దుల్లాను ఆహ్వానించారు.

రాష్ట్ర ముఖ్యమంత్రి శ్రీ జి. ఎం. సాదిక్ ఈ ఆహ్వానాన్ని అబ్దుల్లాకు పంపించారు. ఖాన్ ఖాన్ కోరిక మేరకు పౌర సన్మానం, ఇతర కార్యక్రమాలు రాజకీయేతరమైనవి ఏర్పాటుచేసినట్లు శ్రీ సాదిక్ శ్రీ అబ్దుల్లాకు వ్రాసిన లేఖలో తెలియజేశారు.

ప్రస్తుతం తెలుస్తున్న సమాచారాన్నిబట్టి ఖాన్ ఖాన్ నవంబరు 26వ తేదీన విమానంలో జమ్మూ వచ్చి, మరునాడు శ్రీనగర్ చేరుకుంటారని, నవంబరు 28న ఢిల్లీ బయలుదేరి వెళతారని తెలుస్తున్నది.

పశ్చిమ బెంగాల్‌లో సత్యాగ్రహం

రాష్ట్ర ముఖ్యమంత్రి శ్రీ అజయ్ ముఖర్జీ వివరణ

కలకత్తా, నవంబరు 20—రాష్ట్రంలో వివిధ అండర్ పార్టీల మధ్య కొట్లాటలు నవంబరు 27 వ తేదీ లోపల నిలిపివేయకపోతే దీనికి బదులుగా ఒక తేదీ నుంచి సత్యాగ్రహం ప్రారంభించడానికి బంగా కాంగ్రెసు తన కార్యక్రమంతో సిద్ధంగా వుందని పశ్చిమ బెంగాల్ ముఖ్యమంత్రి శ్రీ అజయ్ ముఖర్జీ నిన్న ఇక్కడ చెప్పారు.

ఉత్తర బీహార్ జిల్లాలలో కొన్నింటిలో మూడు రోజులపాటు పర్యటించి వచ్చిన తరువాత అయన నిన్న పత్రికా విలేకరులతో మాట్లాడుతూ ఈ విషయం చెప్పారు.

అరోపణ ప్రతిపక్షాలు ప్రజాస్వామ్య పద్ధతిలో సత్యాగ్రహం ప్రారంభించడం వలనేనని, అందుకోసం వాలంటీర్లను చేర్చవలసిందని అన్ని కేంద్రాలకు సూచనలు పంపించినట్లు కూడా శ్రీ ముఖర్జీ చెప్పారు.

కాంగ్రెసు వర్కింగ్ కమిటీ

నెలాఖరకు సమావేశం

న్యూఢిల్లీ, నవంబర్ 20—ఢిల్లీ ఎ. ఐ. సి. సి. సమావేశం దృష్ట్యా ఏర్పడిన పరిస్థితిని పరిశీలించడానికి శ్రీ నిజలింగప్ప కాంగ్రెసు వర్కింగ్ కమిటీ సమావేశాన్ని ఈ నెలాఖరకు ఏర్పాటు చేయవచ్చు.

ప్రధాని ఇందిరాగాంధి ముఖ్య అనుచరులపై క్రమశిక్షణచర్య గైకొనవచ్చునని తెలుస్తున్నది.

ఏజంట్లు కావలెను
(నెలవారీ రు. 1000/-)
వేతనము మరియు కమిషన్ పై ఫ్రాండర్ అండ్ వర్క్ పై ట్రాన్సిస్టర్లు, ఇండియన్ ఆర్ట్ పీస్‌లకు ఆర్డరు సంపాదించే నిమిత్తం ఉచిత కాంటాక్ట్ వరకుంటే దరఖాస్తు చేయండి Bharat Agencies (48) Kolhapur Road, Delhi-7.

1970లో మీ అదృష్టం

వీడైన ఒకప్రశ్నం పేరున్న, మీ చిరునామాయున్ను వ్రాసిన ఒక పోస్టు కార్డు మాత్రం పంపండి. మీకు వచ్చే 12 నెలలలో వ్యాపారంలో లాభ నష్టములు ఉద్యోగంలో ప్రమోషను, బదిలీ, వివాహం, సంతానం, పెళ్ళం మొదలైన వివరములు, దుష్ట గహ పీడనలకు శాంతి విధానములతోపాటు రు. 1-25 పైసలకు సంగతులు పోస్టేజీ అదనం, ఒకసారి పూచిన మీకే తెలియగలదు

PT. DEV DUTT SHASTRI
RAJ JYOTISHI (AJV)
P. B. 86, JULLUNDUR CITY

కావలెను

విజయవాడలో, ప్రధానంగా గాంధీనగరం, గవర్నరుపేట లేదా ఏలూరురోడ్ ఏరియాలో మెయిన్‌రోడ్లలో 25'×30' పైశాల్యం గల పెద్ద హాలు కల్గి, 4,500 చ.గ. కార్పెటు ఏరియా కలిగిన భవనము దీర్ఘకాల కౌలు పద్ధతిపై కావలెను.

మాకు కావలసిన నమూనాలు కొరకు, మా స్పెసిఫికేషన్ల ప్రకారం ఒక రూము, మరియు లాకరు రూము తిరిగి బలంగా నిర్మించుకొనుటకు, కొన్ని యితర మార్పులు చేసుకొనుటకు స్వంతదారు అంగీకరించుటకు సిద్ధపడవలెను.

షరతులు, భవనపు స్కెచ్ ప్లాను, లొకేషన్ వివరములతో 6-12-1969 తేదీ లోపు తెలియచర్చవలయును.

సెంట్రల్ మేనేజరు,
స్టేట్ బ్యాంక్ ఆఫ్ హైదరాబాద్
పి.డి. & యస్.డిపార్టుమెంటు
గన్ ఫౌండ్రీ, హైదరాబాద్, ఆం.ప్ర.

"ట్రాన్సపోర్టు వ్యాపారంలో నిజంగా లాభం పొందడానికి)
మీకు "వాస్తవిక లాభకారి" అవసరము:

7½ టన్నులు
ఫోర్జో రాకెట్ 120 H.P. డీసెల్ ఇంజను.

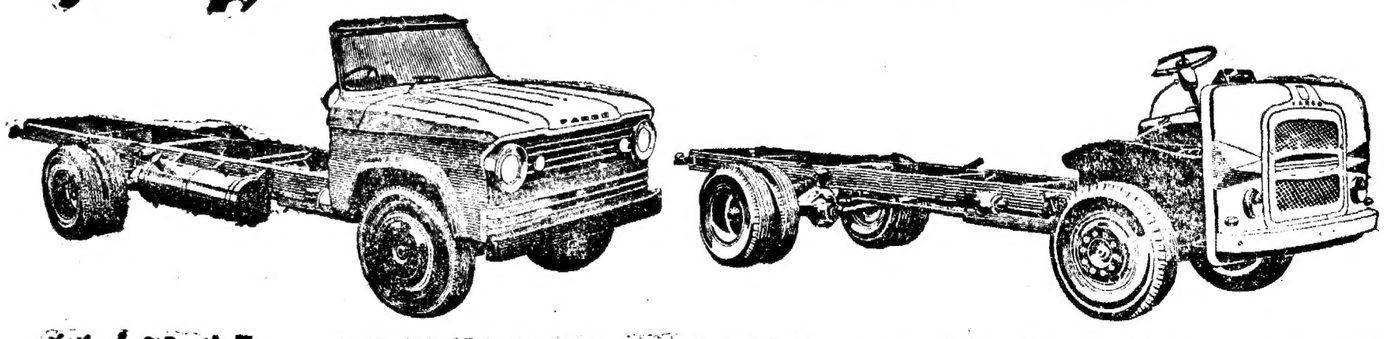

...తయారీ ప్రమియర్ ఆటోమాబాయిల్స్ లిమిటెడ్, విస్తృతమైన TVS సేవ ప్రోత్సాహములతో!

పూర్తిగా తిరిగి డిజైను కావింపబడినది మరియు అభివృద్ధి చేయబడిన ఫోర్జో రాకెట్ అద్భుతం బాగా తగ్గిస్తుంది. నిర్వహణ మరియు తరుగుదల అద్భుతం తగ్గించేస్తుంది—దీనివల్లనే లాభవష్టాలమధ్య కన్పించే తేడా ఎంతో ముఖ్యమైనది!

ఎంతకాలం కావాలంటే అంతకాలము ఎన్నిసార్లు కావాలంటే అన్నిసార్లు 7½ టన్నుల పేలోడుతో 120 అశ్వశక్తి (H.P)తో నిరంతరంగా పనిచేస్తుంది: గమనించారా? అవునే మీరు ప్రగతిని పొందుతారన్న మాట. 'వాస్తవికలాభకారి ఫోర్జోరాకెట్.

శక్తివంతమైన 120 బ్రేక్ హార్స్‌పవర్ (BHP) 6354 డీసెల్ ఇంజను; అభివృద్ధి కావింపబడిన హెవీడ్యూటీ (లారీలు,ట్రక్కులు) బండ్లలో పూర్తిగా తేలే హైపాయిడ్ డ్రైవ్ సౌకర్యముగల రియర్-అక్సిల్ * రెయిన్ ఫోర్సు చేయబడిన హెవీ డ్యూటీ బండ్లకు దిట్టమైన సస్పెన్షన్ * ఎట్టి అవాంతరాలు లేని అభివృద్ధి కావింపబడిన 5 స్పీడు గియర్ బాక్స్ * అతి నైపుణ్యంగా సర్వీసు చేయడానికి ఇంజను చేతికి సౌకర్యంగా అందుతుంది* డ్రైవింగ్ సౌకర్యానికి పూర్తిగా సాధారణ నియంత్రణ.

అధికంగా వరకులను తీసుకుపోవుటకు బండి పూర్తి బరువు (GVW) 26,000 పౌండులతో ముందు కంట్రోలుగల చాసీస్‌లు కూడా లభిస్తాయి

ప్రతి ఫార్జో రాకెట్‌తోను మీకు TVS వారి విస్తృత సేవ లభిస్తుంది.

అతి సులభ విడిభాగాలతో పొదుపు వహాయము, రీమా, రాడీ నిర్మాణము, వరసమైన ధరలకు విడిభాగాలను బాగుచేయుట అతి శీఘ్రముగా సమర్థకమైన సర్వీసింగు.

సుందరమ్ ఫైనాన్స్

సుందరమ్ ఫైనాన్స్ లిమిటెడ్ రూ. 40,000 ల వరకు తిరిగి సులభ మాసవారీ వాయిదాలలో చెల్లించే పద్ధతిని వాయిదాల పద్ధతిలో కొనుటకు పొదుపు పథకాన్ని ఏర్పాటు చేయుగలదు.

టి.వి. సుందరమ్ అయ్యంగార్ & సన్స్ ప్రైవేట్ లిమిటెడ్

మదురై - తిరుచి - తిరునల్వేలి - పుదుకోట్టై - శీలముం కోయంబత్తూరు - ట్రివేంద్రము - ఎర్నాకులము.

సబ్ డీలర్లు: C.C. ఆటోమాబాయిల్ లిమిటెడ్, కారికల్ - ది క్విలన్ ఆటోమాబాయిల్స్, క్విలన్ - మనోరంజన్ గంగూలీ & సన్స్ ప్రైవేట్ లిమిటెడ్, పాండిచ్చేరి.

సుందరమ్ మోటార్స్ ప్రైవేట్ లిమిటెడ్

మద్రాసు - బెంగళూరు - శికింద్రాబాదు - విశాఖపట్టణము.

సబ్ డీలరులు: భారత్ ఆటో ఎంటర్ ప్రైజెస్, విజయవాడ - పాయనీర్ ఆటోమాబాయిల్స్, గుంటూరు - శ్రీ వల్లూరిరామ్ కమర్షియల్ సిండికేట్, కాకినాడ - DS ఆటోమాబాయిల్స్, నెల్లూరు - మతీ బ్రదర్స్, కర్నూలు - TN రమణాధరెడ్డి, కడప - శ్రీ వెంకటేశ్వర ఆటో

బందరు సమీపంలో రాడార్ కేంద్రం ఏర్పాటు

వాతావరణ శాఖ సమ్మతించినట్టు హైదరాబాద్‌లో డాక్టర్ కె. ఎల్ రావు వెల్లడి

కోస్తాజిల్లాలలో మొత్తం 110 కోట్ల నష్టం వాటిల్లినట్టు కేంద్రానికి రాష్ట్రం నివేదిక

("ఆంధ్రజ్యోతి" వరిలిది) హైదరాబాద్, నవంబర్ 20 —

బందరులోకూడా ఒక రాడార్ కేంద్రాన్ని నెలకొల్పాలని కేంద్ర మంత్రి డాక్టర్ కె. ఎల్. రావు నేటి సాయంత్రం ఇక్కడ విలేకరులతో అన్నారు.

తాను చేసిన తుఫానుతో వాతావరణ పరిశోధన శాఖ ఏకీభవించిందని, రాడార్ కేంద్రం నెలకొల్పడానికి 15 నుంచి 20 లక్షలు వ్యయం కాగలదని ఆయన వివరించారు.

తుఫానువల్ల 110 కోట్ల నష్టం

ఇటీవల కోస్తా ఆంధ్ర జిల్లాలలో తుఫాను వల్ల వాటికి 110 కోట్ల నష్టం వచ్చి వుండుందని అంతనా వేయబడింది.

తక్షణమే గైకొనవలసిన సహాయక కార్యక్రమాల నిమిత్తం కేంద్ర ప్రభుత్వానికి రాష్ట్రం నేడు సంపించినట్టు తెలుస్తున్నది.

కేంద్ర ఇరిగేషన్ మంత్రి డాక్టర్ కె. ఎల్. రావు, రావు ప్రభుత్వం ప్రధాన కార్యదర్శి, రెవిన్యూశాఖ కార్యదర్శి ఇంకా పెక్కు ఇతర అధికారులతో ముఖ్యమంత్రి శ్రీ బ్రహ్మానందరెడ్డి సమావేశమైనప్పుడు తుఫాను నివేదిక సంబంధం జరిగింది.

తుఫాను గురించి వాతావరణ పరిశోధన శాఖ ముందుగానే హెచ్చరిక చేసినా, ఎక్కడ వస్తుందో అస్పష్టంగా చెప్పలేక పోయారని, తత్ఫలితంగా సురక్షిత ప్రాంతాలకు ప్రజల తరలింపువంటి ముందుజాగ్రత్తలు తీసుకోవడానికి ఆ హెచ్చరిక సరిపోయి లేక పోయిందని డాక్టర్ రావు చెప్పారు. తూర్పు తీరంలో రాడార్ స్టేషన్ నెలకొల్పవలసిన ఆవశ్యకతను ప్రభుత్వం దృష్టికి తెస్తానట్లు కూడా ఆయన చెప్పారు.

ఒరిస్సాలోని పారదీప్, విశాఖపట్నం, మద్రాసులలో రాడార్ కేంద్రం నిర్మాణం ప్రారంభమైందని డాక్టర్ రావు చెప్పారు.

విశాఖలో రాడార్ నిర్మాణ కేంద్రం నెలరోజులలో పూర్తికాగలదని కేంద్రమంత్రి ప్రకటించారు.

రాష్ట్రంలో గైకొనవలసిన సహాయక కార్యక్రమాలు అందజేయడానికి కేంద్ర ప్రభుత్వపు నివుణుల బృందం త్వరలో రాష్ట్రంలో పర్యటిస్తుందని ఆయన తెలియజేశారు.

డాక్టర్ రావ్ సూచనలు

తుఫాను బెడదను ఎదుర్కొనడానికి డాక్టర్ రావు చేసిన ఇతరమైన సూచనలు:

"హెచ్చరిక చేయగానే కోస్తా జిల్లాలలోని 20 మైళ్ళ ప్రాంతాలలో ప్రజలను సురక్షిత ప్రాంతాలకు తరలించేందుకు రవాణా విధానాన్ని ఏర్పరచాలి. కనుక పున్న వారికి తరలించేందుకు వసతులను కూడా ఏర్పరుచుకోవాలి.

ఇప్పుడున్నవి పున్నవారిని ఓదార్చేందుకు కేంద్ర, రాష్ట్ర ప్రభుత్వాలు ప్రతినిధులతో ఒక కమిటీని నియమించాలి.

మనుగు పాడుదలకాకుండా నీరు వుండిపోయే సమస్య అరికంగాగల 20 మైళ్ళ కోస్తాప్రాంతంలో మనుగునీటి పారుదల పథకాలను ఇంకా హెచ్చుగా శాస్త్రీయ పద్ధతులతో పరిశీలించాలి.

కైకలూరు ప్రాంతంలోని 90 వేల ఎకరాలకు ఎగువగా వున్న ఉప్పునీరు మనుగు నీటిని తోడివేయడానికి సమాగాత్మకపు పథకాన్ని ప్రారంభించాలి.

ఈ పథకం పర్యవేక్షణ బెంగాల్‌లోని 24 పరగణాల జిల్లాలో వంతు పద్ధతిగా పని చేసినట్లు కేంద్ర ఇరిగేషన్ మంత్రి డాక్టర్ రావు పేర్కొన్నారు.

నీరు మునిగిన దాన్యాన్ని ఆరబెట్టడానికి ఎండ పెట్టే యంత్రాలను ఉపయోగించాలి.

తమిళనాడులో వలె కావేరి డెల్టాలో ఈ విధానం విజయవంతమైంది

ఆంధ్రప్రదేశ్‌లో విద్యుత్ ఉత్పాదన గురించి ప్రస్తావిస్తూ, విధులు లేనందువల్ల మరణాలు అయిన పెక్కు పథకాలను ప్రభుత్వం చేపట్టలేక పోయిందని. అందువల్ల పక్కన ప్రణాళికా కాలంలో విద్యుత్ రంగ ఉత్పత్తిని పెంచాలి కాగలదని డాక్టర్ రావు సూచనప్రాయంగా చెప్పారు.

తుంగభద్ర ప్రణాళికా కాలంలో అయిదు లక్షల కిలోవాట్ల విద్యుత్తు సమకూర్చగలదని అన్నారు.

దిగువ సీలేరు ప్రాజెక్టు నిర్మాణం పూర్తి కానందువల్ల విద్యుత్ సరఫరా తగ్గిపోగలదని ఆయన చెప్పారు.

కృష్ణా నదిపై 110 మెగావాట్ల యూనిట్ నిర్మాణంలో నెలకొల్పాలని ఎతిపాదించబడినా ఒకటి మాత్రమే నిర్మాణం పూర్తయినట్టు ఆయన చెప్పారు.

విద్యుత్ సరఫరా తగ్గిపోయినందువల్ల ఏర్పడిన సమస్యను రాష్ట్ర ఎలక్ట్రిసిటీ బోర్డు రైర్కునే తో మంత్రి డాక్టర్ రావు చర్చించారు.

దిగువ సీలేరు ప్రాజెక్టు నిర్మాణం పూర్తికాలాలంటే గూడెంలో మరికొన్ని యూనిట్లు నెలకొల్పాలని. వాగ్దానం పాటించి పోతే యూనిట్‌ను ప్రారంభించాలి. లేకపోయినట్లయితే ఇప్పటికే తెప్పించాలి.

సోమగాముల చేత చంద్ర శిలల సేకరణ

నాలుగు గంటల విహారం అనంతరం ఇంట్రిపిడ్‌లోకి ప్రవేశం

హ్యూస్టన్, నవంబర్ 20 —

తుంబోసరిగలంపై సుమారు నాలుగు గంటలపాటు విహరించిన తరువాత కాప్రాడ్, అలాన్ బీన్‌లు "ఇంట్రిపిడ్"లోకి విన్యర్మాణ సీమంగా తిరిగి వచ్చారు.

లూనార్ మాడ్యూల్‌లోకి ప్రవేశించడానికి పోయేముందు ఏవో కొన్ని పనులు చేయడానికి బీన్ వివరణ ప్రయత్నాలు జేశారు.

అలా పనులు చేసినట్టయితే వరిచేయకుండా వున్న పెరిగిన శేషాలు వరి చేయకూడదని చూపరి నుంచి బీన్‌కు ఆదేశాలు వచ్చాయి. అందువల్లనే ఆ పనిని ప్రారంభించాడు.

చంద్రోపరితలంపై సుమారు నాలుగు గంటలు విహరించిన తరువాత అలెన్ బీన్ రాత్రి 10 గంటల 15 నిముషాలకు మూడవదుగుడు ప్రవేశ ద్వారం ద్వారా ప్రవేశించారు.

ఇద్దరు అమెరికన్ చంద్రగాములు తమ జాతీయ పతాకాన్ని ఎగురవేస్తూ మూడు గంటల పాటు నిలవని పోరాడంటే ఉపరితలాన్ని పరిశోధిస్తూ గడిపారు.

వారు అక్కడ అయిదు శాస్త్రీయ పరికరాలను నెలకొల్పారు. అవి అణుశక్తితో పని చేసే పరికరాలు. అటువంటివి చంద్రునిపై పనిచేయడం ఇదే ప్రథమం.

చంద్రుని మంచి స్పష్టమైన పెరిగిన వర్ధనిత్రాల ప్రసారం ముప్పై ఆరు నిముషాలపాటు ఎగిలేయబడుతూ పోయింది.

"ఇంట్రిపిడ్" వాళ్ళ చంద్రోపరితలం మీద దిగగానే అత్యంగోళంలో తమ ప్రవేశం అసమానమైనదని రోదసి యాత్రికులు అభివర్ణించారు.

కాప్రాడ్ ఆనందపరవశుడై ఇలా చెప్పాడు:

"మేము రోడ్డు మధ్యగా ప్రయాణం చేస్తున్నట్లు భావిస్తున్నాము. మేము పొందుతున్న అనుభూతి సమ్మిళితమైనది, మహద్భుతం."

గ్రౌండ్ కంట్రోల్ అడిగిన ఒక ప్రశ్నకు సమాధానమిస్తూ, విజయోత్సాహంతో తాము చాలా ఉల్లాసంగా వున్నామని కాప్రాడ్ తెలియజేశాడు.

తొలుత కాప్రాడ్‌కు అలాన్ బీన్ ఎర్రాట్లు చేయడంలో ఆ దిగాంతిస్తూ సహకరించాడు.

విమానంలో వాడ రక్షణ లేకుండా నడవను. ఇక్కడ వున్నంత సేపు మరి ప్రశ్నలేవీ లేవనుకుంటున్నాను" అన్నాడు బీన్

వారిద్దరి మధ్య నడవని తొలి సంభాషణ చాలా పరిమితం కేతిక పరమైనదే. అయినా చమత్కారంతో కూడివుంది

"నువ్విప్పుడు బాగా వున్నావు...అన్న బోటి మంచి తిన్నగా వెళ్ళు...ఆ... బాగుంది...బాగా చేస్తున్నావు" అన్నాడు అలెన్ బీన్.

"నువ్వు ఎన్నడూ నమ్మలేవు. అయితే ఇక్కడివున్న కెమెరాను ఎక్కడగా కూర్చొని నువు దూస్తున్నావని పరిశీలించు" కాప్రాడ్ నవ్వాడు "పర్యేయర్ దూరం ఇక్కడినుంచి అనవసరం అడుగుంకు మించదు" దీనివల్ల 'ఇంట్రిపిడ్' ఎంత ఇరుకుగా అనుకున్నదోచో దిగిందో తెలుస్తుంది

1967 నవంబర్ లో చంద్రునిపై దిగిన మానవదోదికంటాలపర్యేయు సమీపంలోనే దిగాలన్నది ప్రధాన లక్ష్యంలో ఒకటి.

"పెగాసస్ నడివరాలపై పడుతుంటుంటాన్నాను. పర్యేయు పిలుగా పెద్ద శిలలు, రాలుపైన వుంది. ఆ సంగతి చెప్పగలను" అన్నాడు కాప్రాడ్.

తేన పదుల పెద్దపెద్ద రాళ్ళు కల్పిస్తున్నట్లుగాకూడా చెప్పాడు.

"నమూనాకోసం ఒక శిలను తెస్తాను. ఎటువైపు అయినా ఎదిరోతాపోనవి అనిపిస్తున్నది" అన్నాడు కాప్రాడ్ ఒక చంద్రశిలను సందేశ పెట్టుకొని.

"నువ్విప్పుడు ఏమి చేశావు" కాప్రాడ్ అడిగాడు

"అయిదవుడు అంతి బాగా విగుమకొనుకొని ఉమకొలేదు."

మద్రాసులో భారీవర్షాలు

రాకపోకలకు అంతరాయం

మద్రాసు, నవంబర్ 20 — మద్రాసు నగరంలో గత 48 గంటలుగా కుండపోతగా వర్షం పడినందున ముగికి పేదలలో నివసించే సుమారు 20 వేల మంది ప్రజలు నిర్వాసితులయారు. ఒకవ్యక్తి ఎలక్ట్రిక్ దీగ తగిలి చనిపోయాడు. అప్పుడు. రైళ్ళ రాకపోకలకు అంతరాయం కలిగింది. ఎగ్మూర్, సెంట్రల్ స్టేషన్లకు వచ్చే రైళ్ళు ఆలస్యమయాయి.

ఢిల్లీ నుంచి మద్రాసువచ్చే కార్వెల్లా విమానం, మద్రాసు విమానాశ్రయంలో వాతావరణం దాగోసందున హైదరాబాద్‌కు తరలించారు. వర్షం పడుతున్నందున మద్రాసు నుంచి వెళ్ళే విమానాలన్నీ నిలిపి వుంచారు.

లోకసభ సభ్యుడు శ్రీ మానవేంద్ర షా

కాంగ్రెస్ పార్లమెంటరీ పార్టీ సభ్యత్వానికి రాజీనామా

న్యూఢిల్లీ, నవంబర్ 20—మెహిగార్హాల్ మహారాజు శ్రీ మానవేంద్ర షా కాంగ్రెస్ పార్లమెంటరీ పార్టీ సభ్యత్వానికి రాజీనామా యిచ్చారు. లోకసభలో ఆయన ఇండిపెండెంటు సభ్యుడుగా ఉంటారు.

ప్రధాన మంత్రికి వ్రాసిన లేఖలో కాంగ్రెస్‌లోని రెండు వర్గాలలోను చేరి లోపం ఉండడం తనకు ఇష్టంలేనందున తమ సభ్యత్వానికి రాజీనామా ఇస్తున్నట్టు ఆయన తెలియజేశారు.

వంశధార ప్రాజెక్టు

వచ్చే ఆర్థిక సంవత్సరంలో నిర్మాణం ప్రారంభం

("ఆంధ్రజ్యోతి" వరిలిది)

హైదరాబాద్, నవంబర్ 20— వచ్చే ఆర్థిక సంవత్సరంలో వంశధార ప్రాజెక్టు నిర్మాణం పనిని చేపట్టడం జరగగలదని ముఖ్యమంత్రి శ్రీ కె. బ్రహ్మానందరెడ్డి నేటి ఉదయం ఇక్కడ ప్రతిపక్ష నాయకులు శ్రీ జి. లక్ష్మన్నకు హామీ ఇచ్చారు.

వంశధారకు సంబంధించిన పథకాలను గురించి ముఖ్యమంత్రి వివరిస్తూ ఈ ప్రాజెక్టును వార్షిక ప్రణాళికలో చేర్చవలసివుందని శ్రీ లక్ష్మన్నకు తెలియజేశారు.

కేంద్ర జలవిద్యుత్ కమిషన్ ఆమోదానికి వివరాలతోకూడిన నివేదికను పంపవలసివుంది

గృహ నిర్మాణ పథకాలకు 14 కోట్లు

జీవితభీమా సంస్థచే మంజూరు

న్యూఢిల్లీ, నవంబర్ 20 — 1969-70 సంవత్సరంలో అమోదించిన గృహనిర్మాణ పథకాల అమలుకు రాష్ట్రాలకు కేటాయించడానికి జీవితభీమా సంస్థ కేంద్ర ప్రభుత్వానికి 14 కోటి రూపాయలు మంజూరు చేసింది.

ఈ మొత్తంలో ఆంధ్రప్రదేశ్‌కు 120 లక్షల రూపాయలు యిస్తారు.

పాకిస్తానీలకు చైనా గెరిల్లా యుద్ధ శిక్షణ

భారత రక్షణ మంత్రి వివరణ

న్యూఢిల్లీ, నవంబర్ 20— గెరిల్లా యుద్ధ తంత్రాలలో పాకిస్తానీ సైనికోద్యోగులకు చైనా శిక్షణ గరపుతున్నదన్న వార్త కథనం వార్తలలోనాటు తూర్పు పాకిస్తాన్‌లో చైనీయుల అడుగు ప్రవేశానికి సంబంధించిన సమాచారం ప్రభుత్వానికి అందుతున్నదని రక్షణమంత్రి శ్రీ స్వర్ణసింగ్ నిన్న లోకసభలో ఒక ప్రాతిపూర్వక సమాధానంలో చెప్పారు.

"మనదేశ భద్రతకు భంగం రూపొందించడంలో ఈ పరిణామాలను పరిగణనలోకి తీసుకోవడం జరుగుతుంది" అని ఆయన అన్నారు.

శ్రీమతి వైలెట్ ఆల్వా అంత్యక్రియలు

న్యూఢిల్లీ, నవంబర్ 20—

శ్రీమతి ఆల్వా భౌతిక కాయానికి రేపు అంత్యక్రియలు జరుపుతారు. ప్రస్తుతం విదేశాలలో వున్న ఆమె ఇద్దరు కుమారులలో ఒకరు, కుమార్తె రేపు ఢిల్లీ వస్తారు. వారికి మాతృమూర్తి మరణవార్త ఈరోజు అందజేశారు. ఆమె రెండవ కుమారుడు బెంగుళూరు నుంచి న్యూఢిల్లీకి ప్రయాణంలో వున్నాడు. ఆయనకు కూడా వార్త అందజేయడానికి ప్రయత్నిస్తున్నారు.

ఇంటర్వెంషన్ రాష్ట్ర ఆర్థిక పరిస్థితి పూర్తిగా దెబ్బతినగలదని కేంద్ర ఇరిగేషన్ మంత్రి హెచ్చరించారు.

విద్యుత్ ఉత్పాదన ప్రాజెక్టులను పూర్తి చేయడానికి తగిన విధులు సమకూరేందుకు అన్ని ప్రయత్నాలు తీసుకోవాలని ఆయన చెప్పారు

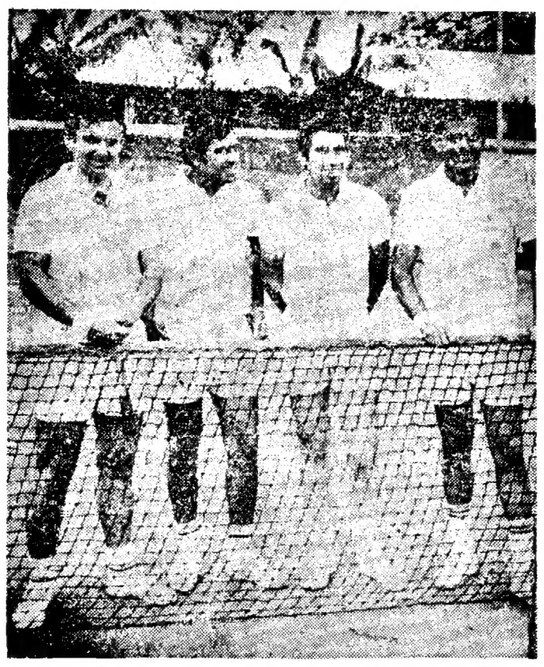

విజయవాడలో జరిగిన టెన్నిస్ పోటీలో పాల్గొన్న క్రీడాకారులు అరెల్లా, ప్రేమ్‌జిత్‌లాల్, సంతానా, జైదీప్ ముఖర్జీ.

విజయవాడలో టెన్నిస్ ఎగ్జిబిషన్ మాచ్

డబుల్స్‌లో ఇండియాపై విజయం

("ఆంధ్రజ్యోతి" వరిలిది)

విజయవాడ, నవంబర్ 20— ఇండియా టెనిస్ కప్ ఆటగాడు జైదీప్ ముఖర్జీకి స్పెయిన్ ఆటగాడు లూయిస్ అరిల్లాలమధ్య నిన్న ఇక్కడ ఆంధ్ర జింఖానా గ్రౌండ్స్‌లో జరిగిన ఎగ్జిబిషన్ టెనిస్ మాచ్‌లో అరిల్లాను జైదీప్ ముఖర్జీ 6-4, 7-5 స్కోరుతో స్ట్రెయిట్ సెట్లలో ఓడించాడు

అరిల్లా చేసిన సర్వీసు ప్రేక్షకులను ఆకర్షించింది. అయితే రెండవ సర్వీసు గేమ్‌లో జైదీప్ ముఖర్జీతో ఓడిపోయాడు.

జైదీప్ ముఖర్జీ కి కలిసంవచ్చిన డ్యాక్ హాండ్ స్ట్రోక్స్ ప్రదర్శించాడు.

రెండవ సెట్టు ఇద్దరు ఆటగాళ్ళమధ్య తీవ్రంగా జరిగింది. అయినా ప్రేక్షకులు 5-5 వరకు వున్నారు. కాని రెండవ సెట్టును జైదీప్ గెల్చుకున్నాడు.

ప్రేమజిత్‌లాల్ పై మాన్యుల్ సంతానాదే ఆటలో ఆధిపత్యం పైచేయి అయింది 6-5, 6-1 స్కోరుతో సంతానా స్ట్రెయిట్ సెట్లలో గెలిచాడు.

సర్వీసు, నెట్టు దగ్గర డ్రాప్స్, క్రాస్ డ్రైవర్లు సంతాన నైపుణ్యాన్ని ప్రదర్శించాడు.

మొదటి సెట్టులో ప్రేమజిత్‌లాల్ సంతానపై టికి ఎత్తుకొన్నాడు. కి కలిసంవచ్చిన షాట్స్ కొట్టి ప్రేమజిత్‌లాల్ ప్రేక్షకులను ఆనందం కలిగించాడు

డబుల్స్‌లో ఇండియా ఓటమి

మాన్యుల్ సంతానా లూయిస్ అరిల్లాలు జైదీప్ ముఖర్జీ, ప్రేమజిత్‌లాల్‌లను 6-4, 6-4 స్కోరుతో ఓడించారు

భారత ఆటగాళ్ళు పూర్తిగా నైపుణ్యం కనిపించలేదు. ఓవర్ హెడ్ షాట్స్‌ను కొట్టడంలో విఫలమైనారు. కాని స్పెయిన్ ఆటగాళ్ళు క్రమశిక్షణతో సుందరంగా ఆడారు.

మబ్బుతో దిగుంగా వచ్చిన వాతావరణం హాయిగా వుంది, ఇది ఆటకు అందాన్ని తెచ్చి పెట్టింది.

ఆటలను పోలీసు ఇన్‌స్పెక్టర్ జనరల్ ఆఫ్ ఆయిరామ్ ప్రారంభించారు.

మాజీ ఇన్‌స్పెక్టర్ జనరల్ కేవలమాన్ జరించారు.

జాతి భవిష్యత్తును తీర్చిదిద్దే ఢిల్లీ ఎ. ఐ. సి. సి.

సోషలిస్టు కార్యాచరణను రూపొందించాలని ప్రధాని వివరణ

న్యూఢిల్లీ, నవంబర్ 19—

దేశంలోని 50 కోట్ల ప్రజల భవితవ్యానికి సంబంధించిన కీలకమైన దశలో ఢిల్లీలో ఎ. ఐ. సి. సి. సభ్యులు సమావేశమవుతున్నారని, క్లిష్టమైన పరిస్థితిని ప్రజలు అవగాహన చేసుకొని, కార్యాచరణను రూపొందించుకొనవలసి వుందని ప్రధాని అన్నారు.

ఇందుకు పార్టీని మొత్తం దేశంలో మార్చుచేసి, బలపరచవలసివుందని కూడా ఆమె పేర్కొన్నారు.

రిజిస్టర్డ్ ఎ. ఐ. సి. సి. సభ్యులంతా పాల్గొనవలసిందిగా ప్రధాని పంపిన "కాంగ్రెస్ దూరదర్శన్ నివేదికలో ఆమె "ఉజ్వల భవిష్యత్తులో కొనసాగాలి. ఉజ్వల భవిష్యత్తులో కిసేపే ప్రశ్నలుండేవి ముందడుగుకు బాధపడంగా వుండాలి" అని అన్నారు.

"పార్టీలో స్వార్థపరుల వత్తిడిని ఎదుర్కొని మీరంతా ఇక్కడకు వచ్చారు మీకు నా శుభాకాంక్షలు ఎ.ఐ.సి.సి కి హాజరు కావడానికి మీకు వున్న హక్కులను మీరు పూర్తిగా వినియోగించాలి విజ్ఞప్తి కొన్నారు" అని అన్నారు.

కాంగ్రెస్ అధ్యక్షులకు చెప్పి తగిలిన దని, రాజీ రోజుకో అవకాశాలను విస్మరించడం జరిగిందని అయితే ఇప్పుడు త్యాగానికైనా సిద్ధపడి తిరిగి కాంగ్రెస్ కార్యక్రమం అమలుకు అంకితం కావలసిన తరుణం ఆసన్నమయిందని ప్రధాని పేర్కొన్నారు.

పార్టీలను, సోషలిస్టు కార్యక్రమంలోను ప్రజలను తిరిగి సంఘటితం జరిగించాలని కాంగ్రెస్ వంటను నూతన యుగంలోకి తీసుకువెళ్ళాలని ప్రధాని అన్నారు.

ఢిల్లీ ఎ.ఐ.సి.సి. ప్రతినిధులు

400 మందికి పైగా హాజరుకాగలరట

న్యూఢిల్లీ, నవంబర్ 19 — ఢిల్లీ రిజిస్టర్డ్ ఎ. ఐ. సి. సి.కి 400 మందికిపైగా హాజరు కాగలరని శ్రీ సుబ్రహ్మణ్యం నేడు వెల్లడించారు.

ఇప్పటికే 60 మంది ఢిల్లీ వచ్చారని అన్నారు.

కాంగ్రెస్ అధ్యక్షుని ఎదని కాలపరిమితి వచ్చే నెలలో పూర్తయిన తరువాత కొత్త అధ్యక్షుని ఎన్నుకోవడంగురించి ఢిల్లీ ఎ.ఐ.సి.సి. మాదిరిగా ఎరిలిస్తుందని అన్నారు.

తరువాత ఇతర కీర్యాలను గురించి చర్చిస్తారని అన్నారు.

మైసూరుకు చెందిన నలుగురు ఎ.ఐ.సి.సి. సభ్యులు ఢిల్లీ వచ్చారు.

ఇండియాచే 4 లక్షల టన్నుల అమెరికన్ గోధుమలకొనుగోలు

న్యూఢిల్లీ, నవంబర్ 19 — ఈ నెల 14 నుంచి 1970 ఫిబ్రవరి 28 లోగా ఇండియా నాలుగు లక్షల టన్నుల గోధుమలు అమెరికా నుంచి అమెరికా వ్యవసాయ శాఖ ఉప్పందారా ప్రకారం కొనుగోలు చేస్తుంది.

ఈ గోధుమలను ఈ నెల 15 నుంచి 1970 మార్చి 31లోగా విడుదల చేస్తారు.

"సిండికేట్ పార్టీ"

కాంగ్రెస్ ప్రతిపక్షానికి పేరు పెడుతూ శ్రీ కృష్ణప్ప సూచన

న్యూఢిల్లీ, నవంబర్ 20— డాక్టర్ రామ సుబ్రహ్మణ్యం నాయకత్వాన ఉన్న "కాంగ్రెస్ ప్రతిపక్ష పార్టీ" ని సిండికేట్ పార్టీ అని పిలవవలసిందిగా కోరుతూ పార్టీ మోటు సభ్యుడు శ్రీ ఎం.వి. కృష్ణప్ప మొన్న లోకసభ స్పీకర్‌కు ఒక ఉత్తరం వ్రాశారు.

కాంగ్రెస్ ప్రతిపక్ష పార్టీ అంటే పాఠకులకూ, ప్రజలకూ కూడా గందరగోళంగా వుందని ఆయన అన్నారు. పాలక కాంగ్రెస్‌కు, కాంగ్రెస్ ప్రతిపక్షానికి మధ్య తేడా తెలియకుండా వుందన్నారు.

వ్యక్తులూ, ప్రజలూ ఎలాగూ వాడుతున్నారు కాబట్టే తాను "సిండికేట్ పార్టీ" అని సూచిస్తున్నానని. పైగా ఆ పార్టీలోని నాయకులలో ఎక్కువమంది పేరు కూడా "ఎస్ (S)" అన్న అక్షరంతోనే ప్రారంభమవుతాయి కాబట్టి సిండికేట్ పేరు తగినదని ఆయన చెప్పారు. ఇందులో ఆయన ఎస్. నిజలింగప్ప, ఎస్. కె. పాటిల్, సంజీవరెడ్డి సుచేతా, కారదా ముఖర్జీ, క్యామరాజ్ మిగా. శ్రీరామిరెడ్డి సుశీల నాయర్ పేరును ఉదహరించారు వీరంతా సిండికేట్ సభ్యులుగానే మనం పుచ్చుకున్నట్టే కన్పిస్తున్నారు"ని ఆయన వ్యాఖ్యానించారు

లాల్ ఆటగాళ్ళకు మొమెంటోలను బహూకరించారు.

"ఢిల్లీ ఎ. ఐ. సి. సి.ని బహిష్కరించండి

కాంగ్రెసు అధ్యక్షుడు ఎస్. నిజలింగప్ప విజ్ఞప్తి

న్యూఢిల్లీ, నవంబర్ 19—

ఢిల్లీ ఎ.ఐ.సి.సి. సమావేశం "వియత్నామ్‌కి విరుద్ధమని" సభ్యులందరు ఆ సమావేశాన్ని బహిష్కరించాలని కాంగ్రెసు అధ్యక్షుడు శ్రీ నిజలింగప్ప నేడు విజ్ఞప్తి చేశారు.

కాంగ్రెసు సంస్థను పిల్చినం చేయడానికి ఏర్పాటు చేస్తున్న సమావేశంగా ఢిల్లీ ఎ. ఐ. సి. సి.ని ఆయన పేర్కొన్నారు.

ప్రజాస్వామ్య దోపిడిని ఎదుర్కొంటున్న మల్లింతదానికి చేస్తున్న ప్రయత్నమని అన్నారు.

ఈ విషయంలో ప్రధాని శ్రీమతి ఇందిరాగాంధి ప్రయత్నాలకు తోడ్పడవలసిందని ఆయన విజ్ఞప్తి చేశారు.

పార్టీ లక్ష్యంకు ప్రధాని మంచి ప్రమాదం వస్తున్నదని "20వ శతాబ్దంలో నియంతృత్వం అధికారాన్ని కొరివారివారు సోవియట్‌ల గురించి మాట్లాడకుండా వుండలేదు" అని శ్రీ నిజలింగప్ప ఎ.ఐ.సి.సి. సభ్యులకు వ్రాసిన లేఖలో పేర్కొన్నారు.

ఈ లేఖను నేడు పత్రికలకు విడుదల చేశారు.

"ప్రజలకు విదేయత, వ్యక్తులకు విదేయత" మధ్య సంఘర్షణగా పార్టీ సంక్షోభాన్ని ఆయన పేర్కొన్నారు.

పార్టీ నేడుతో పేరొందిన నిధులకు సంబంధించిన అక్రమాలను ఎందుచేత ఎ.ఐ.సి.సి కి సమర్పించలేదని అడిగినవి గురించి హామీ తెలియజేయలేదని శ్రీ నిజలింగప్ప ప్రధానిని ప్రశ్నించారు.

ప్రధానికి కడపన వారంలో వ్రాసిన లేఖలో శ్రీ నిజలింగప్ప ఈ ప్రస్తావన తీసుకొచ్చారు.

శ్రీ ఎస్. కె. పాటిల్ నిధుల వేతరణ గురించి ప్రధాని ప్రశ్నించగా తిరిగి శ్రీ నిజలింగప్ప అమెపై తీవ్రమైన ఆరోపణలు చేస్తూ జవాబు వ్రాశారు.

సిగపట్లకు దిగిన కాంగ్రెసు విభేదాలు

అహమ్మదాబాద్, నవంబరు 19— ప్రధాని ఇందిరాగాంధి అనుకూల, ప్రతికూలవర్గాల సభ్యుల మధ్య నేడు అగ్రహారపు పోరు రేపిన వాదోపవాదాలు ఆసక్తితో కాంగ్రెసు పార్టీలో సంక్షోభం కొత్త స్థాయికి చేరుకొన్నది.

ఒకర్నొకరు సభ్యులు కాంగ్రెసు కార్యాలయంలో చెప్పులు విసురుకొన్నారు

అయితే ఒకరినొకరు కొట్టుకోకుండా ముందుగా మరికొందరు కాంగ్రెసు సభ్యులు ప్రశాంతతను పాటించవలిగారు.

ప్రజలలో కొందరు కాంగ్రెసులో ఒక పార్టీకి చెందిన వాడుగా వచ్చిన వ్యక్తిని ఒక ప్రముఖ కాంగ్రెసు కార్యకర్త వ్యతిరేకించడంతో గొడవ ప్రారంభమైంది.

"నేను ఎ. ఐ. సి. సి. సభ్యురాలను కాను"

ఢిల్లీ కోర్టుకు ప్రధాని ఇందిర చెప్పిన సమాధానం

న్యూఢిల్లీ, నవంబర్ 19— కాను అఖిల భారత కాంగ్రెసు కమిటీ సభ్యురాలను గానని ప్రధాని శ్రీమతి ఇందిరా గాంధి ఇక్కడ మెట్రో తరగతి సబ్-జడ్జి గ్యాతి దిలీప్‌సింగ్‌కు నేడు సమాధానం చెప్పారు.

ఈ నెల 22 23 తేదీలలో ఇక్కడ ఏ.ఐ.సి.సి. సమావేశం జరగనుండగా విరోధులు దాలి కోర్టును కోరుతూ పార్టీ సభ్యులు శ్రీ ఎ.ఐ.సి.సి. సభ్యుడు శ్రీ దిద్దిమయి వారాయణ్ సింగ్ కోర్టులో ప్రధాని శ్రీమతి ఇందిరా గాంధి ఇతర 50 మందిని ప్రతి వాదులుగా పేర్కొంటూ పెట్టిన దావాకు సమాధానంగా శ్రీమతి ఇందిర ఒక ప్రకటన చేశారు.

శ్రీ వ్యక్తిగత్ అలీ అహమ్మద్, శ్రీ సి. సుబ్రహ్మణ్యం, శ్రీ శంకర్ దయాళ్ శర్మలు కూడా ప్రతివాదులలో వున్నారు.

రెండేండ్లలో 500 కోట్ల మేరకు రైతులకు ఋణాలు

జాతీయం చేయబడిన బ్యాంకుల లక్ష్యం

న్యూఢిల్లీ, నవంబరు 19—వచ్చే రెండు సంవత్సరాల కాలంలో రైతులకు ప్రత్యక్ష ఋణాలు ఇవ్వడానికి పైబ్యాంకు తోడుగా జాతీయం చేయబడిన బ్యాంకులన్నీ 5 వందల కోట్లు లక్ష్యం ఏర్పరచుకొన్నాయి

ఈ పథకం ప్రకారం 15 లక్షల మంది రైతులకు అప్పులు లభిస్తాయి

ఇటీవల బ్యాంకులు రిజర్వు బ్యాంకుకు ఈ పథకాన్ని సమర్పించాయి.

ఈ సంగతిని ఇటీ బ్యాంకు తీర్పు పర్యవేక్షణ సెక్రటరీ శ్రీ హెచ్. వి. నర్సింగ్ పత్రికా విలేకరులకు ప్రకటించారు. ఈ పథకం కింద ప్రైవేట్ బ్యాంకు ఒక్కటే అయిదు లక్షల మంది రైతులకు అప్పులు ఇవ్వగలదని అన్నారు.

దక్షిణ మధ్య రైల్వేలోని మిరాజ్—హుబ్లీ సెక్షన్‌లో గల తవరగట్టి, బసవట్టి స్టేషన్ల మధ్య వెంగళరావు వెడుతున్న ఒక గూడ్సులోకి నవంబరు 18వ తేదీన సంభవించిన ప్రమాదంలో నాలు బ్యాగన్‌లు పట్టాలు తప్పిపోయాయట హుబ్లీ వార్త.

ప్రధాని వర్గానికి చెందిన వర్కింగ్ కమిటీ సభ్యులు

21వ తేదీన సమావేశం

న్యూఢిల్లీ, నవంబరు 19—ఇందిరా గాంధి అనుకూల వర్గానికి చెందిన ఏడుగురు వర్కింగ్ కమిటీ సభ్యులు వచ్చే 21వ తేదీన సమావేశమయి రిజిస్టర్డ్ ఎ.ఐ.సి.సి. అజెండాను రూపొందిస్తారు.

ఈ సమావేశానికి సి.సి.సి. అధ్యక్షులు, ముఖ్యమంత్రులు, కొందరు ప్రత్యేక ఆహ్వానితులు హాజరవుతారు. ప్రధాని అధ్యక్షత వహిస్తారు.

ఢిల్లీలో యువజన కాంగ్రెసు సమావేశం

ప్రధానికి అనుకూలంగా

న్యూఢిల్లీ, నవంబర్ 19— భారతీయ యువజన కాంగ్రెసు నేడు కొన్ని నేడు ఇంతకుముందే ఒక సమావేశం జరిపి ప్రధాని ఇందిరమనహిమ్మంటిదిన శ్రీ నిజలింగప్ప నాయకత్వంలో వర్కింగ్ కమిటీ తీర్మానం విమర్శించారు.

ఇంతకుముందే ఎ.ఐ.సి.సి. కార్యాలయం వున్నది.

ప్రధానికి శుభాకాంక్షలు

52వ జన్మదినోత్సవం సందర్భంలో

న్యూఢిల్లీ, నవంబరు 19 — ప్రధాని శ్రీమతి ఇందిరాగాంధి 52వ జన్మదినోత్సవ సందర్భంలో ఆమెకు పెక్కు మంది శుభాకాంక్షలు తెలిపారు

జాతికి మాతకు జీవితాన్ని అర్పించిన నాయకురాలుగా ప్రశంసించారు.

ప్రెసిడెంట్ వి.వి. గిరి, ప్రెసిడెంట్ టిడో, వివిధ రాష్ట్రాల గవర్నరులు, ముఖ్యమంత్రులు, కేంద్ర మంత్రులు, కాంగ్రెసు అధ్యక్షులు శుభాకాంక్షలు తెలిపిన వారిలో వున్నారు.

లోకసభ, రాజ్యసభ సభ్యులు ప్రధాని జన్మదినోత్సవం సందర్భంలో ఆమెకు నివాళులు అర్పించారు.

రాజ్యసభలో శ్రీమతి యశోదారెడ్డి శుభాకాంక్షలు తెలిపారు.

మిలాన్ నగరంలో హార్దిక సమ్మేళనం జరగుతుండగా నవంబరు 19 వ తేదీన కొట్టాలలో చెలరేగిన, వందలాది మంది మావోయిస్టు విద్యార్థులను చెదరగొట్టడానికి పోలీసులు బాష్పవాయువు ప్రయోగం చేశారు.

వర్గీకృత